Le informazioni della presente scheda sono aggiornate al 2026-09-25

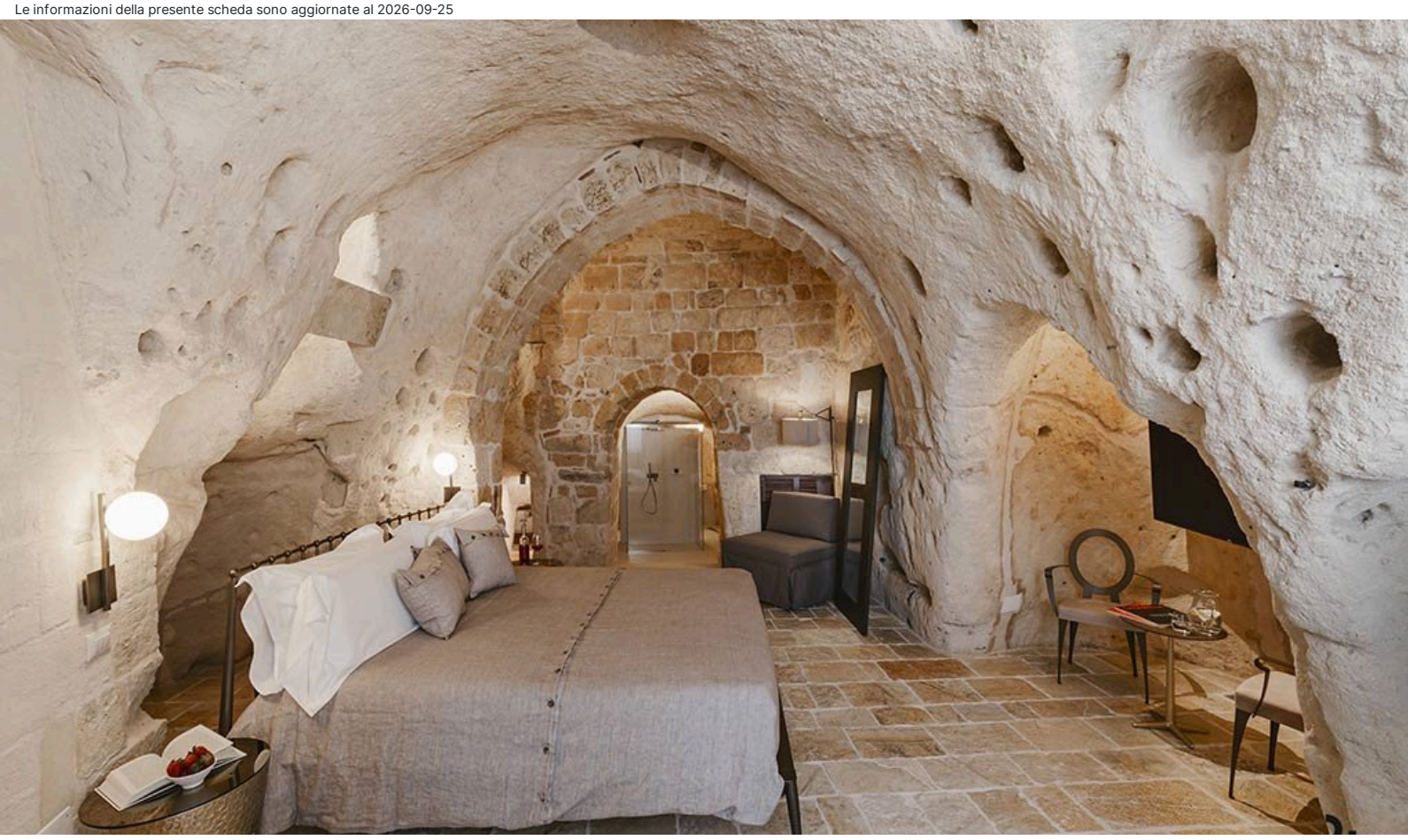

Basilicata - Matera

Cenobio Hotel Matera

★★★★

Informazioni

Posizione: nel cuore del centro storico, tra il Sasso Caveoso e il Sasso Barisano, a ridosso della Gravina e a breve distanza da Piazza Duomo. **Distanze:** dal centro, in centro storico – dal mare, 40 km Metaponto, Castellaneta Marina, Policoro. **NB: la struttura è ubicata in una zona a traffico limitato**.

Descrizione: struttura intesa come “Albergo Diffuso”, prevede sistemazioni in diverse unità abitative, dislocate nell’area pedonale del centro storico e situate al piano terra o in palazzine su più livelli. Le camere sono ubicate a una distanza massima di ca. 50 m dal corpo centrale a piano terra con ufficio ricevimento e sala colazioni.

Camere: 9, frutto di un attento restauro conservativo, ubicate all’interno di costruzione in tufo dal fascino antico, tutte con ingresso indipendente, tra **Standard**solo matrimoniali, al piano terra con piccolo patio attrezzato, **Classic Superior** solo matrimoniali, al secondo piano con finestra panoramica, **Deluxe** al primo piano con terrazzo o al secondo piano con finestra, di cui una con soppalco per terzo letto singolo e l’altra con due ambienti separati, **Family Suite** al primo piano, soppalcate e con terrazzi e **Grand Suite** al piano terra con patio attrezzato, unico ambiente con letto matrimoniale e terzo letto in alcova per bambini fino a 15 anni. **Dotazioni:** servizi con doccia e phon, Wi-Fi, TV, minibar, cassaforte, riscaldamento, aria condizionata. Vasca idromassaggio e doccia in Grand Suite.

Ristorazione: colazione continentale a buffet c/o corpo centrale.

Servizi: ufficio ricevimento, Wi-Fi. Tutti gli arrivi sono da segnalare preventivamente. Parcheggio convenzionato con servizio car valet, a ca. 800 m con supplemento. Animali non ammessi. Si accettano carte di credito. **A pagamento:** bevande e consumazioni extra.

Relax & Benessere: SPA privata, su richiesta e a pagamento (percorso umido di circa 90′/max. 8 persone) con piscina idromassaggio e cascata, sauna in cedro canadese, doccia emozionale con cromo-terapia, display multi-funzione con scelta della musica, spogliatoio, bagno con asciugacapelli, kit cortesia, bottiglia di prosecco accompagnata da frutta secca, acqua e ampia scelta di tisane. Accappatoio, teli e ciabattine monouso. Massaggi su richiesta e a pagamento.

Cosa amerai

- Unità abitative dal fascino antico
- Zona centrale
- Ricca colazione
- Private SPA

Adatto per

- Chi desidera soggiornare nel cuore del centro storico, a breve distanza da Piazza Duomo.

Opinioni degli ospiti

- Gentilezza e disponibilità dello staff
- Cura per i dettagli
- Ambienti puliti

Condizioni

- Arrivi dopo le ore 15:00 – Partenze entro le ore 11:00

I servizi

Servizi in Hotel

Wi-Fi nelle Aree Comuni

Servizi in Camera

Wi-Fi
Doccia
Mini Bar
Riscaldamento
Asciugacapelli
Cassetta di Sicurezza
Aria Condizionata
TV

Ristorante

Colazione Continentale
Colazione a Buffet

Parcheggio

Parcheggio nelle vicinanze

Tipo di Vacanza

Famiglia
Luna di Miele
Viaggio con Amici

Attenzione

Alcune tipologie di camere potrebbero non essere presenti nella scheda tecnica
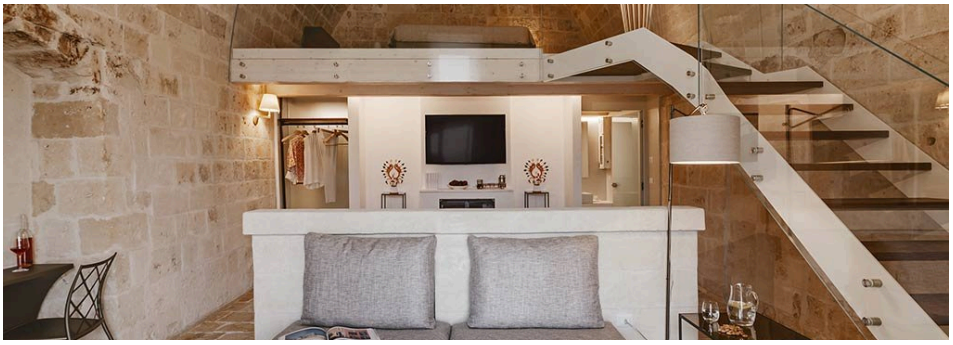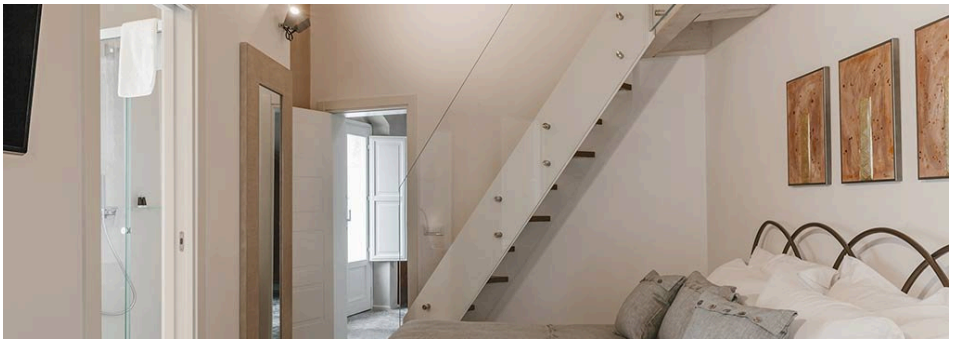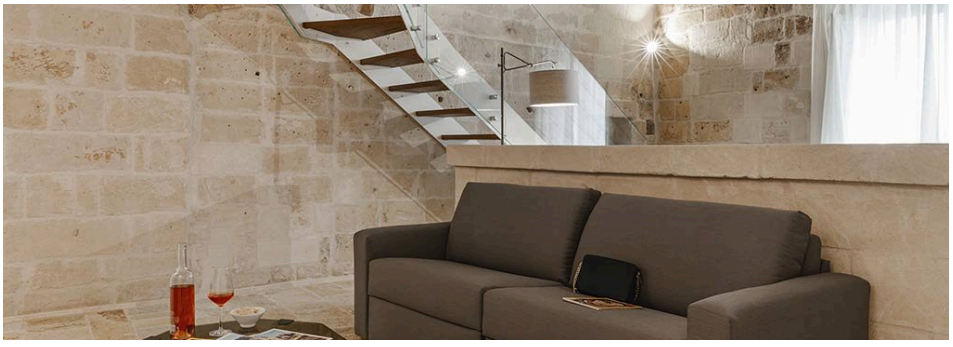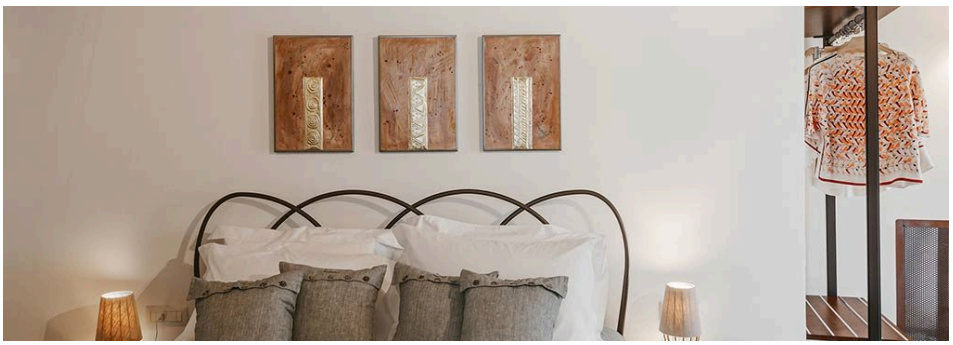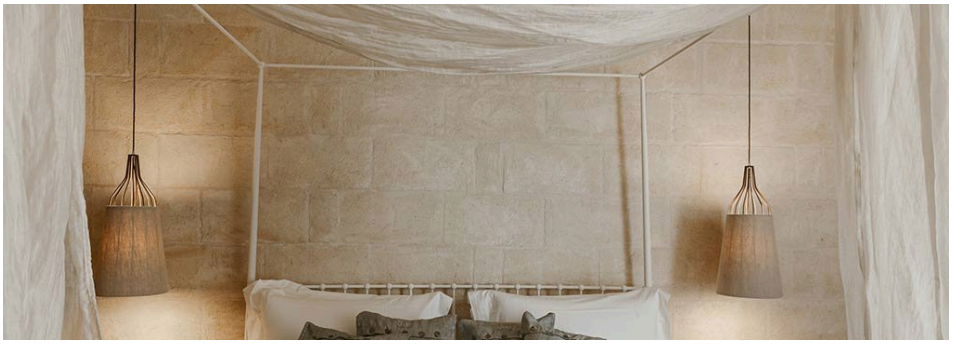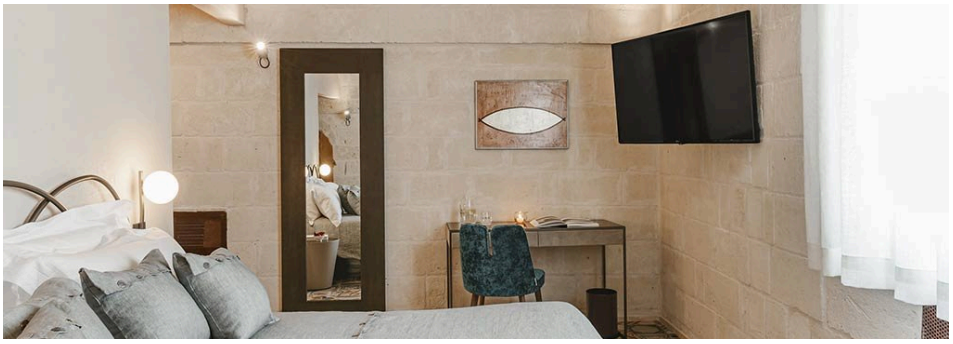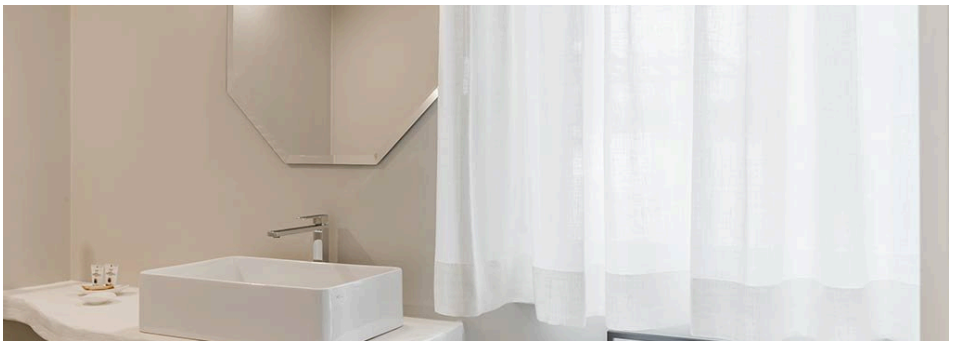
Immagini della struttura