Le informazioni della presente scheda sono aggiornate al 2026-10-06

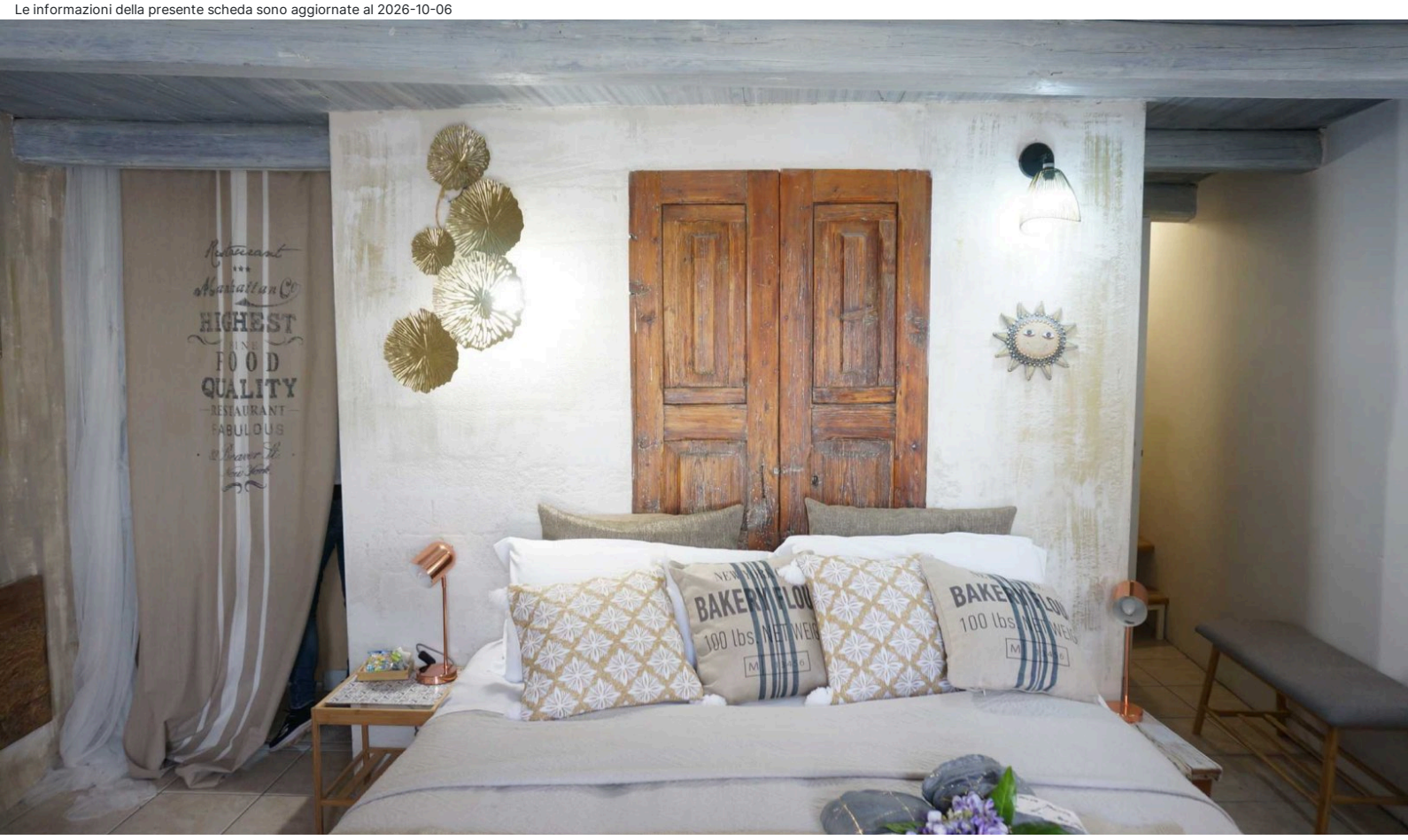

Basilicata - Matera

Il Geco Affittacamere

Informazioni

Posizione: nel Rione Malve, uno dei quartieri più antichi del Sasso Caveoso, a pochi passi dai maggiori luoghi di interesse della Città dei Sassi, come la Chiesa di Santa Maria De Idris, il Museo Demo-Etno-Antropologico, la storica Casa Grotta e le Chiese Rupestri. La struttura si trova all'inizio della zona ZTL non raggiungibile con l'automobile che dovrà essere lasciata in un parcheggio libero a circa 300 m o a pagamento. **Distanze:** dal centro, nel Rione Malve (nel cuore dei Sassi); 1,5 km Piazza Vittorio Veneto, centro città.

Descrizione: tipica casa "palazziata", ricavata da un attento restauro conservativo di una grotta, trasformata nel 2015 in una dimora storica di charme.

Camere: 3, matrimoniali, tutte con ingresso indipendente. Conservano lo stile e l'essenza delle antiche abitazioni tipiche di Matera. Ogni camera è diversa per colore e per tipologia architettonica, sintesi di un raffinato connubio tra classico e moderno: **Apartment Standard** ricavata da una grotta naturale con volta a botte e cisterna di acqua piovana con letto matrimoniale mentre le altre due camere, realizzate con blocchi di tufo, sono **Apartment Deluxe** con volta a sesto acuto e balcone vista sui Sassi e **Apartment Studio** con volta a botte e vista sui Rioni. **Dotazioni:** servizi con doccia e phon, kit bagno, Wi-Fi, TV, bollitore, microonde, climatizzatore. **NB:** le camere in grotta, per conformazione geologica, hanno un microclima controllato da deumidificatori e/o riscaldamenti in modo che la temperatura e i livelli di umidità rimangano gradevoli.

Servizi: self check-in automatizzato con obbligo di preavviso telefonico di 24 ore ed invio di un documento d'identità fronte/retro per ogni ospite. Parcheggio libero in strada a circa 300 m oppure garage a pagamento. Animali non ammessi. Non si accettano carte di credito. **A pagamento:** bevande e consumazioni extra; convenzione con SPA a 20 m.

Cosa amerai

- Nel cuore dei Sassi
- Dimora charme
- Cura dei particolari

Adatto per

- Chi è alla ricerca di una dimora di charme nel cuore dei Sassi di Matera.

Opinioni degli ospiti

- Ottima accoglienza
- Camere confortevoli e funzionali

Condizioni

- Arrivi dopo le ore 14:00 – Partenze entro le ore 10:00

I servizi

Servizi in Camera

Wi-Fi
Doccia
Asciugacapelli
Aria Condizionata
Bollitore con selezione di tè e caffè
TV

Parcheggio

Parcheggio nelle vicinanze

Servizi in Hotel

Distanza 0 - 1 km dal centro
Kit Cortesia

Tipo di Vacanza

Giovani Under 30
Viaggio con Amici

Attenzione

Alcune tipologie di camere potrebbero non essere presenti nella scheda tecnica
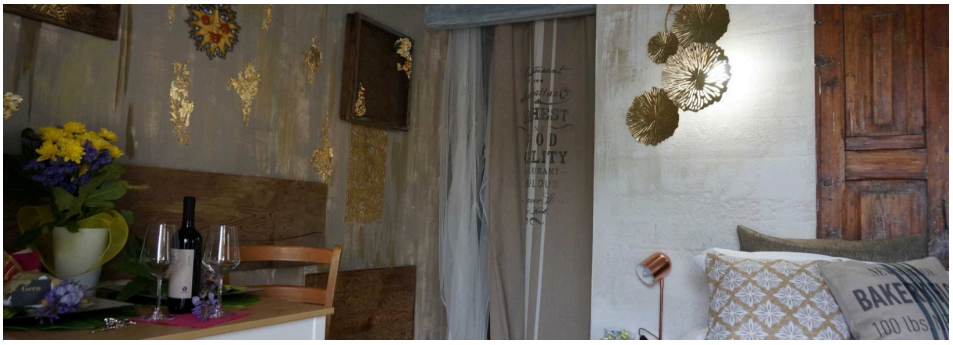
Immagini della struttura