Le informazioni della presente scheda sono aggiornate al 2026-11-23

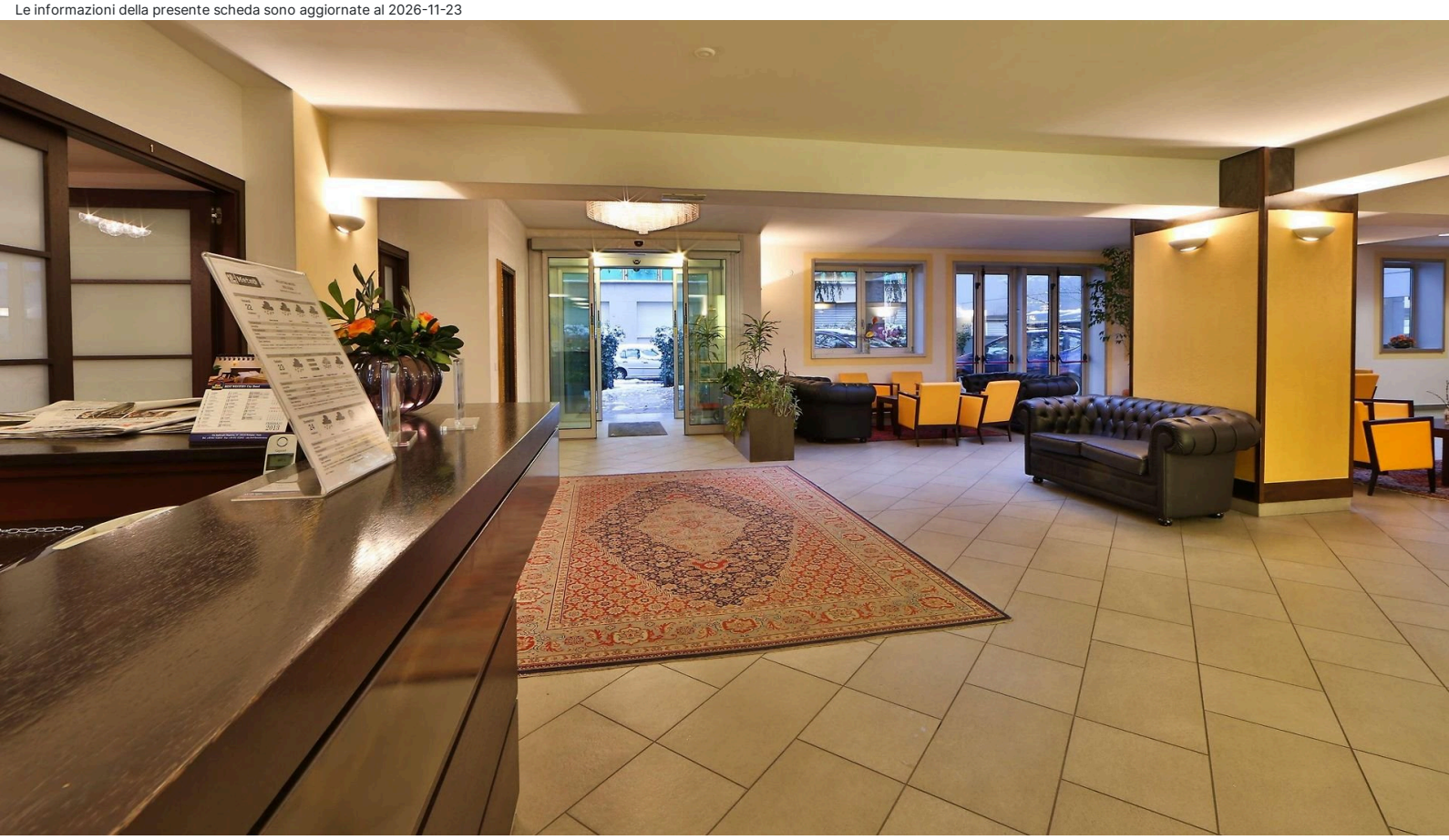

Bologna Città - Bologna Stazione Centrale

Best Western City Hotel

★★★★

Informazioni

Posizione: nel quartiere Bolognina, in zona strategica per visitare la città, Bologna Fiere ed il Palazzo dei Congressi. **Distanze:** dal centro, 3 km. Stazione Ferroviaria 1 km. Fermata bus 10 m.

Descrizione: Hotel rinnovato di recente, si compone di un unico corpo articolato su sei livelli.

Camere: 90 moderne e confortevoli, tutte rinnovate tra, **Classic** fino a tre persone, **Superior** ampie e luminose con vasca angolare e **Junior Suite** in stile “New England” con mobilio di legno scuro e due balconcini. Camere per disabili in Classic. **Dotazioni:** servizi con doccia e/o vasca e phon, Wi-Fi, TV con Sky, minibar, cassaforte, riscaldamento, aria condizionata. Bollitore per tè e caffè. Vasca angolare in Superior.

Ristorazione: colazione continentale a buffet, a pagamento. Ristorante “Bononia”, aperto anche agli esterni, propone i piatti della cucina tipica bolognese, regionale e nazionale, menu à la carte e servizio al tavolo.

Servizi: ampia hall, reception con deposito bagagli, Wi-Fi, ascensore, bar. Sala Meeting. Dehor attrezzato. Parcheggio incustodito. Animali non ammessi. Si accettano carte di credito. **A pagamento:** bevande e consumazioni extra.

Cosa amerai

- Posizione strategica
- Dehor

Adatto per

- I viaggiatori in cerca di arte e cultura e tutti coloro che desiderano scoprire la ricchezza della città.

Opinioni degli ospiti

- Ambienti puliti e luminosi
- Edificio rinnovato
- Ricca colazione

Condizioni

- Arrivi dopo le ore 14:00 – Partenze entro le ore 12:00

I servizi

Servizi in Hotel

Wi-Fi nelle Aree Comuni
Sala Meeting
Bar

Servizi in Camera

Wi-Fi
Doccia
Mini Bar
Riscaldamento
Asciugacapelli
Cassetta di Sicurezza
Aria Condizionata

Accessibilità

Ascensore
Camere per Disabili

Ristorante

Colazione Continentale
Colazione a Buffet
Ristorante alla Carte

Parcheggio

Parcheggio Incustodito

Catene & Brand Affiliazioni

Accor Hotels
Best Western

Tipo di Vacanza

Famiglia
Luna di Miele
Smart Working

Attenzione

Alcune tipologie di camere potrebbero non essere presenti nella scheda tecnica

Immagini della struttura



