Le informazioni della presente scheda sono aggiornate al 2026-09-28

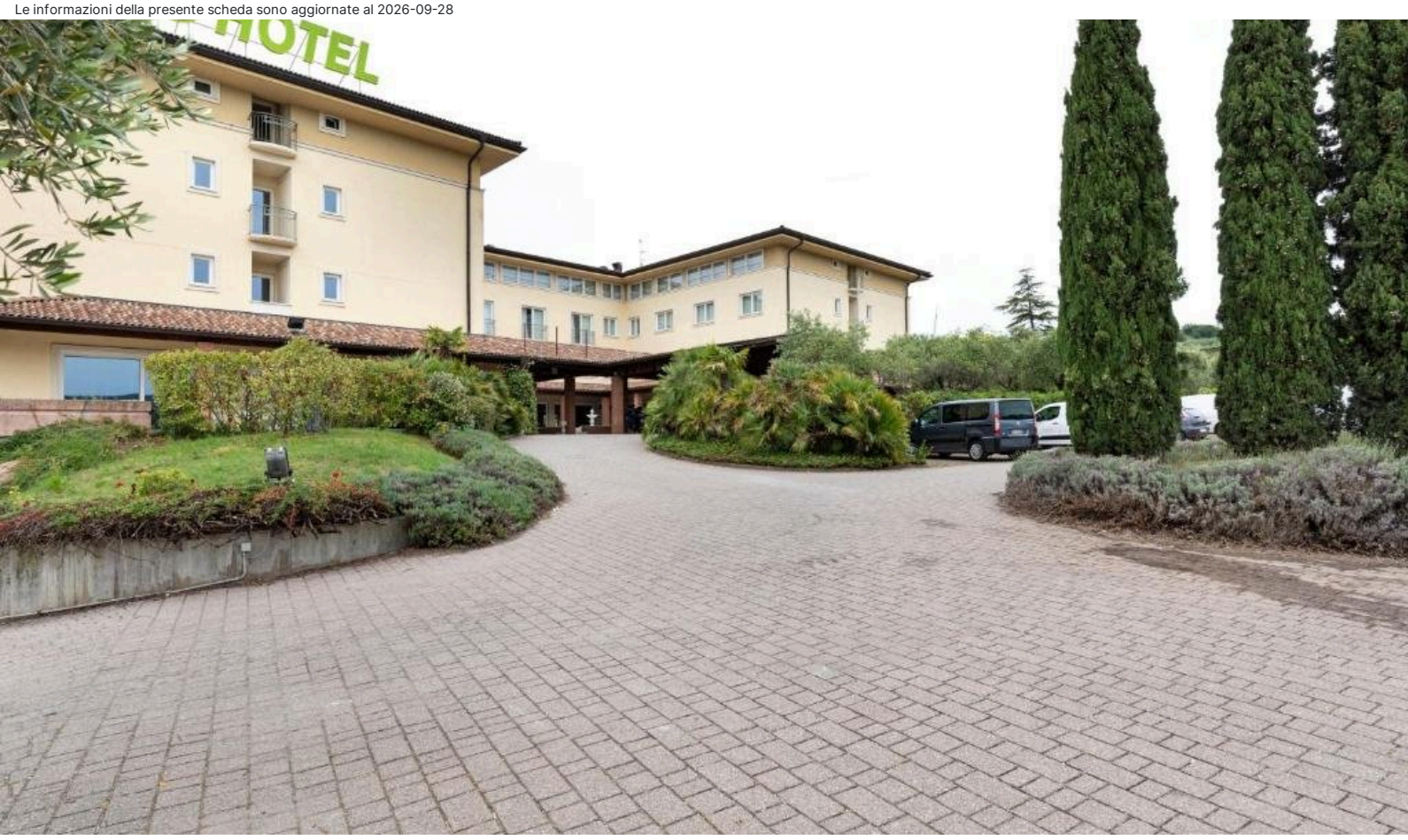

Lago di Garda e Dintorni - Affi

B&B Hotel Affi Lago di Garda

★★★

Informazioni

Posizione: situato a breve distanza dall'uscita autostradale e a soli 15 minuti di auto da Bardolino. Ideale punto di partenza per andare alla scoperta del Lago di Garda, della zona della "Valpolicella" e dei vicini parchi di divertimento. Verona si raggiunge facilmente in circa 20 minuti di auto. **Distanze:** dal centro, 3,2 km Affi; 9 km Bardolino; 10 km Garda; 28,9 km Verona – dal lago, 10 km spiaggia di sabbia e ciottoli, Punta Cornicello. Stazione Ferroviaria: 18 km Peschiera del Garda.

Descrizione: Hotel moderno, inaugurato nel 2019, offre un'atmosfera accogliente ed informale. La struttura fa parte della catena internazionale "B&B Hotels", simbolo d'innovazione e di ospitalità. Si compone di un corpo disposto su quattro livelli con graziosa corte interna.

Camere: 101, sobrie e accoglienti, realizzate in stile classico dai toni caldi e confortevoli, impreziosite da un tocco di modernità, tra **Doppia uso Singola**, **Matrimoniale/Doppia**, **Tripla**. Camere per disabili (senza bidet). **Dotazioni: **servizi con doccia o vasca, phon, telefono, Wi-Fi, TV-Sat con canali Sky, minifrigo, cassaforte, riscaldamento e aria condizionata.

**Ristorazione: **colazione continentale a buffet.

Servizi: hall, ricevimento, sala soggiorno, Wi-Fi. Ascensori. Distributori automatici di bevande e snack, a pagamento. Patio con tavolini e sedie. Centro Congressi. Parcheggio incustodito. Animali ammessi, a pagamento. Si accettano carte di credito. **A pagamento:** bevande e consumazioni extra. **Nelle vicinanze:** negozi di vario genere, 50 m; Parco Natura Viva, 10 km; Movieland Park, 14,5 km; Parco divertimenti Gardaland, 19 km.

Numero di licenza (CIR): 023001-ALB-00001

Cosa amerai

- Vicinanza al Lago e ai parchi di divertimento
- Comodo per l'ingresso dell'autostrada per Verona
- Camere spaziose e luminose

Adatto per

- Chi desidera trascorrere una vacanza tra natura e svago, a metà strada tra il Lago di Garda e la "Valpolicella"

Opinioni degli ospiti

- Camere confortevoli, con grandi finestre
- Staff professionale e cordiale
- Posizione strategica per raggiungere il Lago di Garda

Condizioni

- Arrivi dopo le ore 14:00 ed entro le 23:00 – Partenze entro le ore 12:00
- Dopo le 23:00 possibilità di self-check-in

I servizi

Amici Animali

Ammessi Animali di Piccola Taglia
Animali Ammessi

Servizi in Camera

Wi-Fi
Doccia
Mini Frigo
Riscaldamento
Asciugacapelli
Cassetta di Sicurezza
Aria Condizionata

Servizi in Hotel

Sala Meeting

Accessibilità

Ascensore
Camere per Disabili

Ristorante

Colazione Continentale
Colazione a Buffet

Parcheggio

Parcheggio Incustodito

Tipo di Vacanza

Famiglia
Smart Working
Viaggio con Amici

Attenzione

Alcune tipologie di camere potrebbero non essere presenti nella scheda tecnica

Immagini della struttura

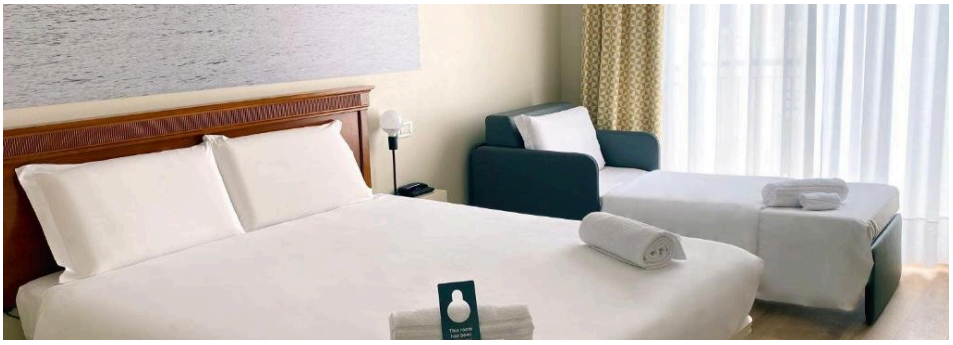

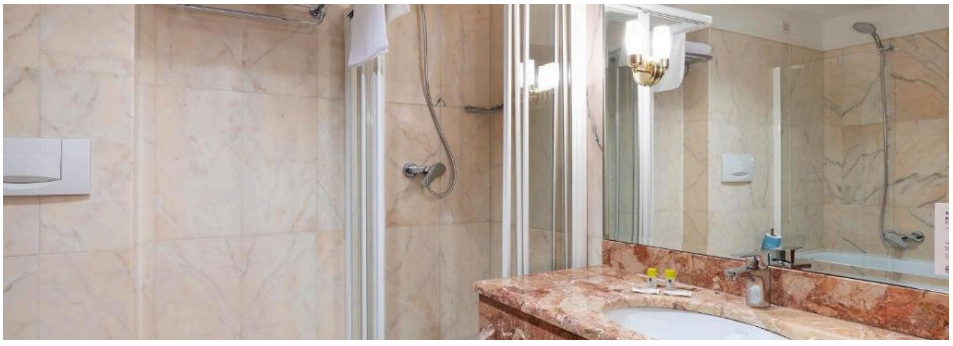

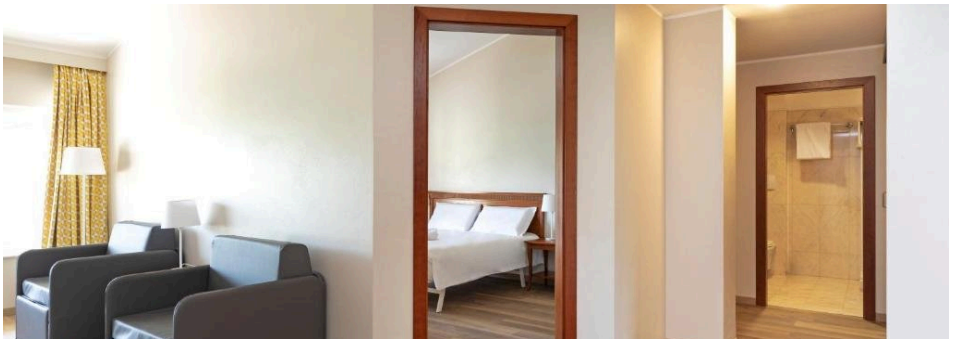

Private

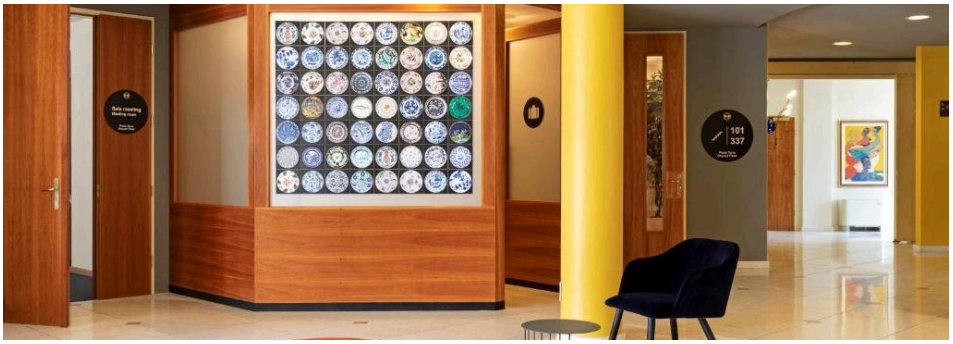
101
337