Le informazioni della presente scheda sono aggiornate al 2026-10-08

Lombardia Centrale - Chiesa In Valmalenco

Hotel Tremoggia

★★★★

Informazioni

Posizione: in zona strategica, a pochi metri dall'ingresso dell'isola pedonale che conduce al cuore del paese e a circa 1 chilometro dalla funivia Bernina. La posizione strategica, consente di praticare passeggiate a piedi, escursioni in mountain bike, trekking o camminate con le ciaspole. **Distanze:** dal centro, 50 m via Roma/isola pedonale; 550 m Piazza SS Giacomo e Filippo; 16 km Sondrio.**Impianti risalita:** 1 km, Funivia Bernina. Stazione Ferroviaria: 17 km Sondrio. Fermata bus: 50 m.

Descrizione: Hotel a gestione familiare, nato nel 1924, completamente rinnovato nel rispetto dell'architettura originaria, vanta ambienti accoglienti e informali. Si compone di un corpo disposto su sei livelli, orlato in parte da un curato giardino con vista su Pizzo Scalino.

Camere: 34, rinnovate secondo un'interpretazione moderna dello stile montano, la maggior parte con pavimentazione in moquette anallergica, tra **Standard** (19 mq) con balcone, **Classic** (20/25 mq) alcune matrimoniali con balcone, **Superior** (25/28 mq) spaziose e luminose, con ampio balcone, **Superior Pizzo Scalino** (25 mq) elegante e raffinata, con ampio balcone in pietra vista vallata e Pizzo Scalino, **Junior Suite** (30 mq) moderne e accoglienti, divise tra una zona giorno con piccolo salotto e divano letto e una zona notte con letto matrimoniale/doppio, ampio balcone con vista panoramica, **Deluxe** (36 mq) spaziose e luminose, vantano una zona giorno arredata con salotto, tavolino e sedie, una zona notte con letto matrimoniale e due balconi con vista panoramica sulla vallata, **Family Suite** (50/60 mq) situate all'ultimo piano, mansardate e con pavimentazione in parquet, dispongono di una zona giorno con divano letto a castello, di una zona notte con letto matrimoniale o doppio e di un ampio bagno con doccia e vasca, **Suite** (50 mq) spaziose e luminose, situate all'ultimo piano con splendida vista sulla valle, vantano un soggiorno, una camera matrimoniale e un ampio bagno con doccia e vasca. **Dotazioni:** servizi con doccia o vasca/doccia, accappatoio, phon, Wi-Fi, minifrigo, Smart TV, cassaforte, riscaldamento. Macchina del caffè espresso, bollitore in Superior, Junior Suite, Family Suite e Suite.

Ristorazione: colazione continentale a buffet, realizzata in parte con specialità tipiche del territorio. Ristorante, aperto anche agli esterni, propone cucina innovativa e della tradizione valtellinese, elaborata con prodotti di stagione e a "chilometro zero", accompagnate da una ricca carta di vini con etichette regionali e nazionali, menù a scelta e servizio al tavolo. **Ristorante certificato AIC**.

Servizi: hall, ricevimento, Wi-Fi, ascensori. Bar con zona soggiorno, angolo camino e terrazza. Giardino con zona relax attrezzato con divani, poltrone e lettini. Sale riunioni. Parcheggio incustodito. Animali ammessi, € 15 al giorno. Si accettano carte di credito. **A pagamento: ** bevande e consumazioni extra; servizio lavanderia. Navette da e per le piste da sci. **Nelle vicinanze:** campo da tennis, 900 m.

Relax & Benessere: piccola e moderna SPA con mini-piscina dotata di idromassaggio e acqua riscaldata, sauna, bagno turco e zona relax con vista sulla vallata. Palestra con attrezzi Technogym.

Cosa amerai

- Atmosfera montana e familiare
- Centralità
- Ricercatezza nei piatti e nelle materie prime

Adatto per

- chi è alla ricerca di un Hotel dalla calda atmosfera familiare, a due passi dal corso principale di Chiesa Valmalenco.

Opinioni degli ospiti

- Colazione abbondante e varia con prodotti tipici
- Gestione familiare, con staff cordiale
- Camere accoglienti e pulite
- A poca distanza dall’inizio del corso principale

Condizioni

- Arrivi dopo le ore 14:00 – Partenze entro le ore 11:00

I servizi

Amici Animali

Ammessi Animali di Piccola Taglia
Animali Ammessi

Servizi in Camera

Wi-Fi
Doccia
Mini Frigo
Riscaldamento
Asciugacapelli
Cassetta di Sicurezza
Accappatoio
TV

Servizi in Hotel

Sala Meeting
Area Relax
Servizio Lavanderia
Bar

Accessibilità

Ascensore

Ristorante

Ristorante
Menu per Celiaci
Colazione Continentale
Colazione a Buffet

Spa

Spa
Sauna
Bagno Turco

Sport

Palestra

Parcheggio

Parcheggio Incustodito

Tipo di Vacanza

Famiglia
Luna di Miele
Smart Working
Viaggio con Amici

Attenzione

Alcune tipologie di camere potrebbero non essere presenti nella scheda tecnica
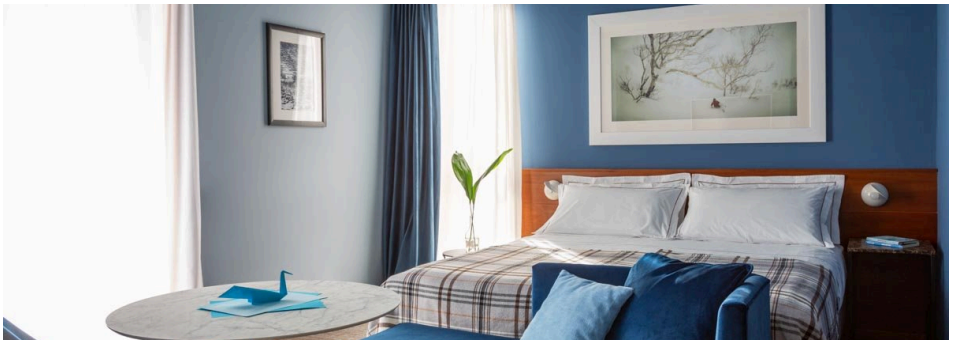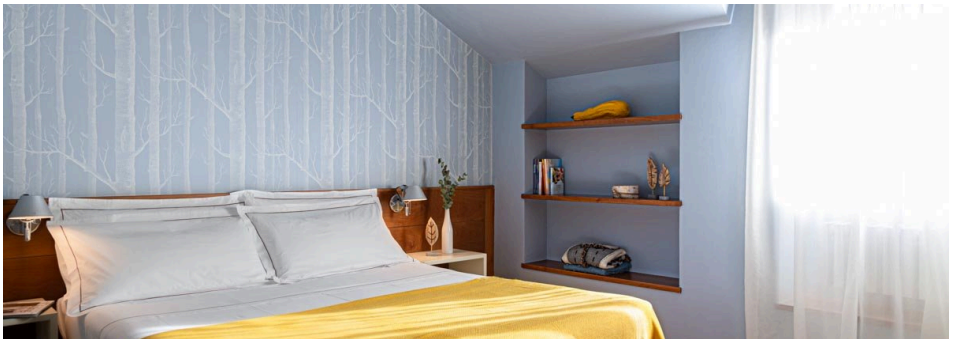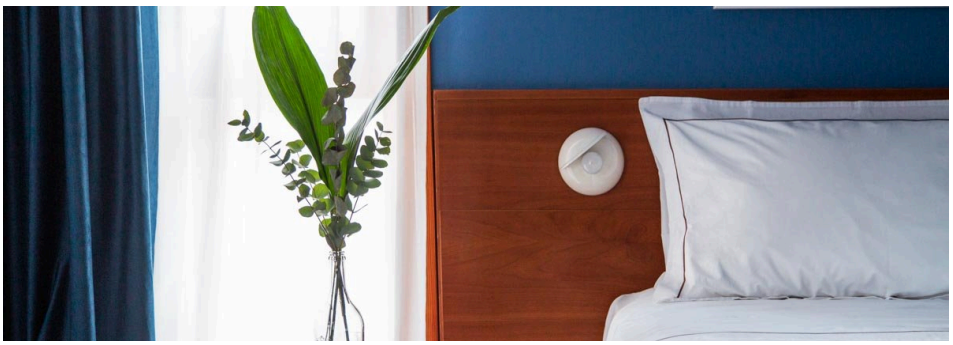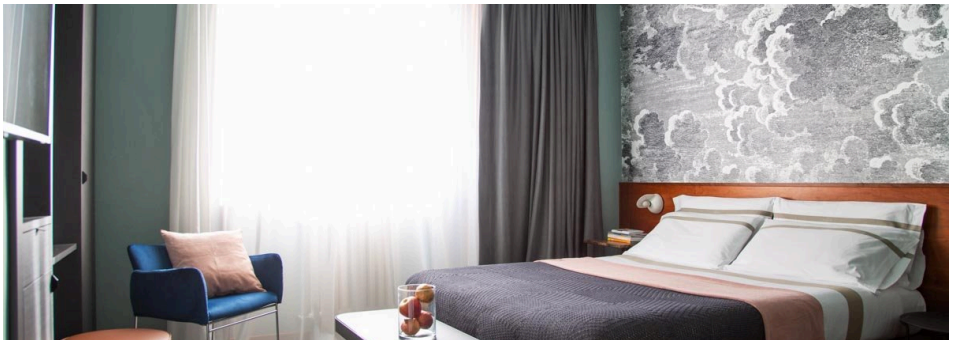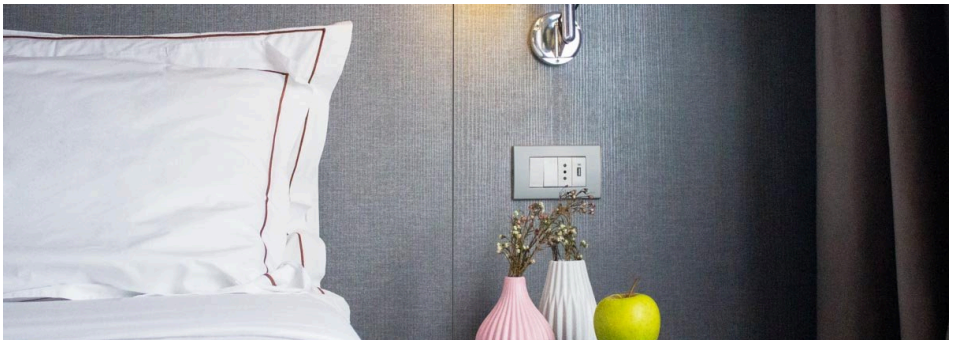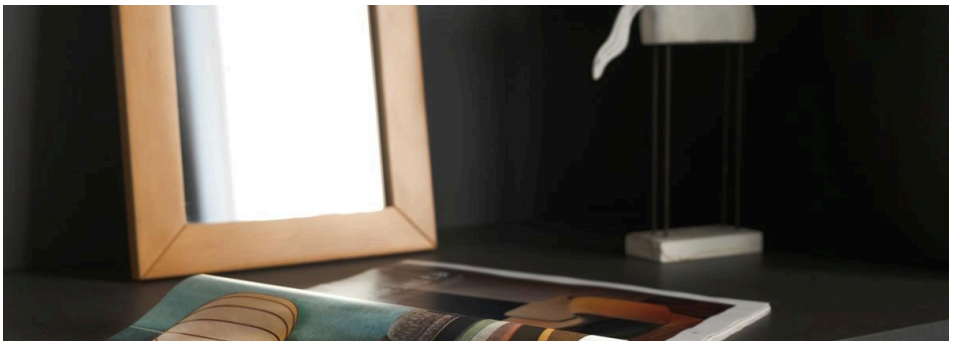
Immagini della struttura