Le informazioni della presente scheda sono aggiornate al 2026-09-25

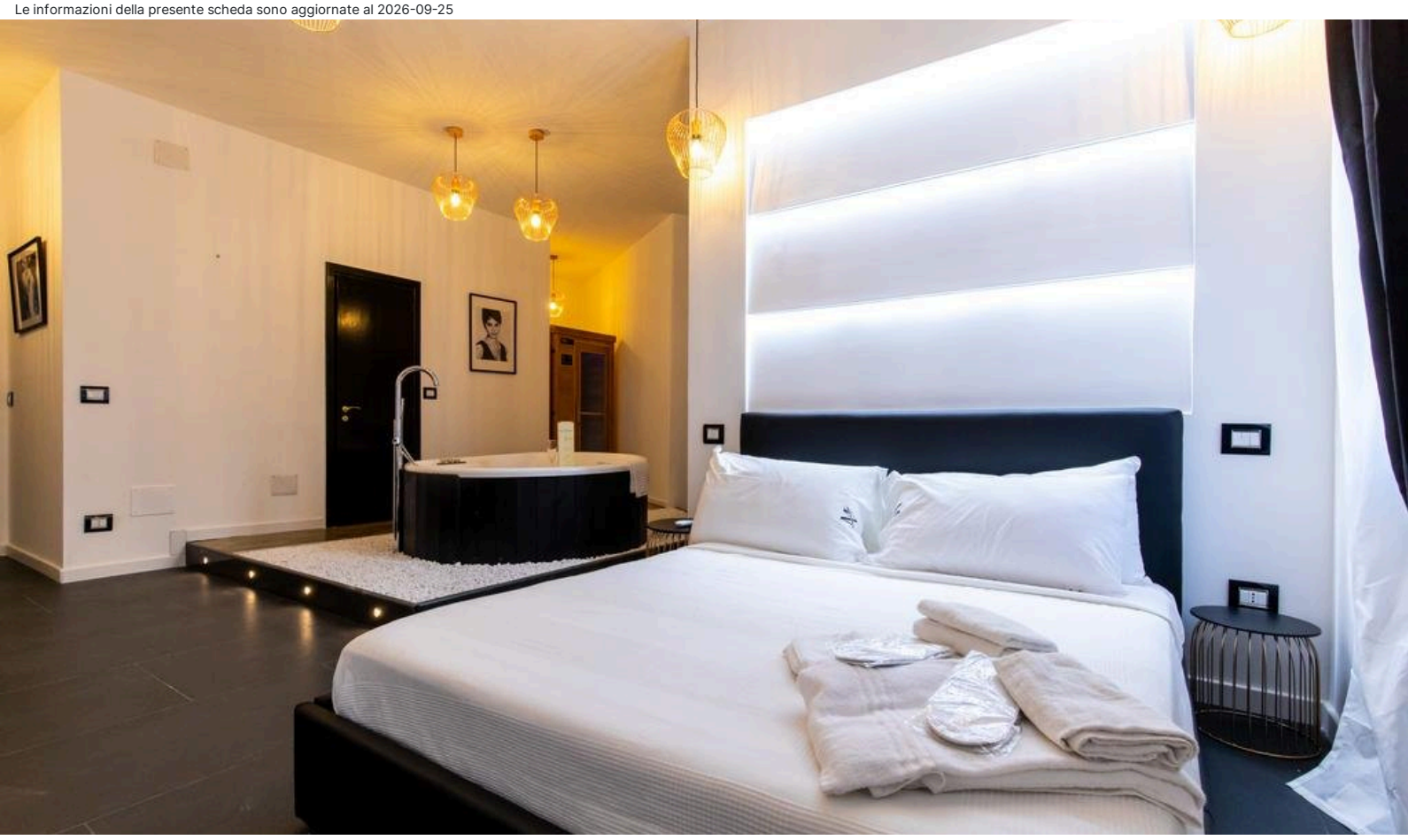

Napoli e Dintorni - Napoli Centro Storico

Muni Boutique Flat

Informazioni

Posizione: a pochi passi dal famoso Maschio Angioino, e dal principale porto della città, il Molo Beverello, da cui partono gli aliscafi per isole del Golfo. La zona strategica consente di raggiungere a piedi il centro storico e i principali luoghi di interesse come piazza Plebiscito o il Teatro San Carlo. **Distanze:** dal mare, 5 km spiaggia di sabbia e piattaforme – dal centro, 1,5 km centro storico; 500 m Molo Beverello; 2,3 km Stazione Ferroviaria. Fermata Metrò e autobus di linea 50 m.

Descrizione: piccola struttura ricettiva, inaugurata nel 2016, si compone di due appartamenti ospitati al quinto piano di un antico palazzo disposto su otto livelli, servito da ascensore. La reception è dislocata al primo piano di un palazzo ubicato in Piazza Municipio, distante circa due minuti a piedi.

Appartamenti: 2, arredati in stile moderno e con oggetti di design, entrambi con ingresso indipendente, tra **Mono** e **Suite**. **Dotazioni:** servizi con doccia e phon, Wi-Fi, SmartTV, angolo cottura, forno a microonde, cassetta di sicurezza, climatizzatore.

Mono 2: soggiorno con letto matrimoniale.

Suite 4: open-space con letto matrimoniale e vasca idromassaggio nella zona notte, divano letto doppio nella zona giorno.

Ristorazione: colazione servita in camera, a base di una bevanda calda, a scelta tra un caffè o un cappuccino o un tè caldo, accompagnata da un dolce tipico napoletano.

Servizi: c/o ufficio centralizzato di un'altra struttura di proprietà, ubicato al primo piano di un palazzo situato in Piazza Municipio n.84, a circa 200 metri, sono presenti ricevimento (07:00 - 24:00) con deposito bagaglio, sala comune e ascensore. Per gli arrivi dopo le ore 24:00 (su richiesta e previa disponibilità) supplemento di € 10 per ogni ora di ritardo. La struttura che ospita gli appartamenti è dotata di ascensore condominiale. Garage a pagamento a circa 150 metri. Animali non ammessi. Si accettano carte di credito, escluso Diners.

Cosa amerai

- Posizione centrale
- Colazione in camera
- Attenzione ai dettagli

Adatto per

- Chi è alla ricerca di una sistemazione nel cuore di Napoli a pochi passi di punti nevralgici della città

Opinioni degli ospiti

- Staff gentile e disponibile
- Posizione strategica
- Pulizia impeccabile

Condizioni

- Arrivi dopo le ore 15:00 – Partenze entro le ore 11.00

I servizi

Servizi in Camera

Wi-Fi
Doccia
Cucina
Asciugacapelli
Cassetta di Sicurezza
Aria Condizionata
Smart TV

Accessibilità

Ascensore

Ristorante

Colazione Continentale
Colazione a Buffet

Servizi in Hotel

Distanza 1.5 - 2 km dal centro

Attenzione

Alcune tipologie di camere potrebbero non essere presenti nella scheda tecnica
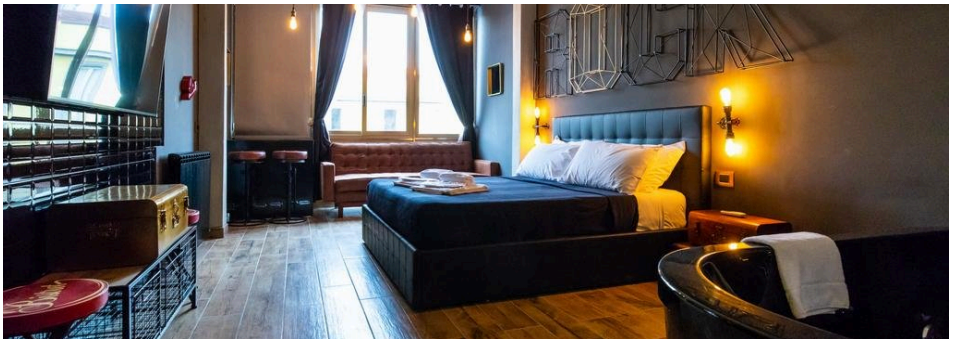
Immagini della struttura