Le informazioni della presente scheda sono aggiornate al 2026-11-26

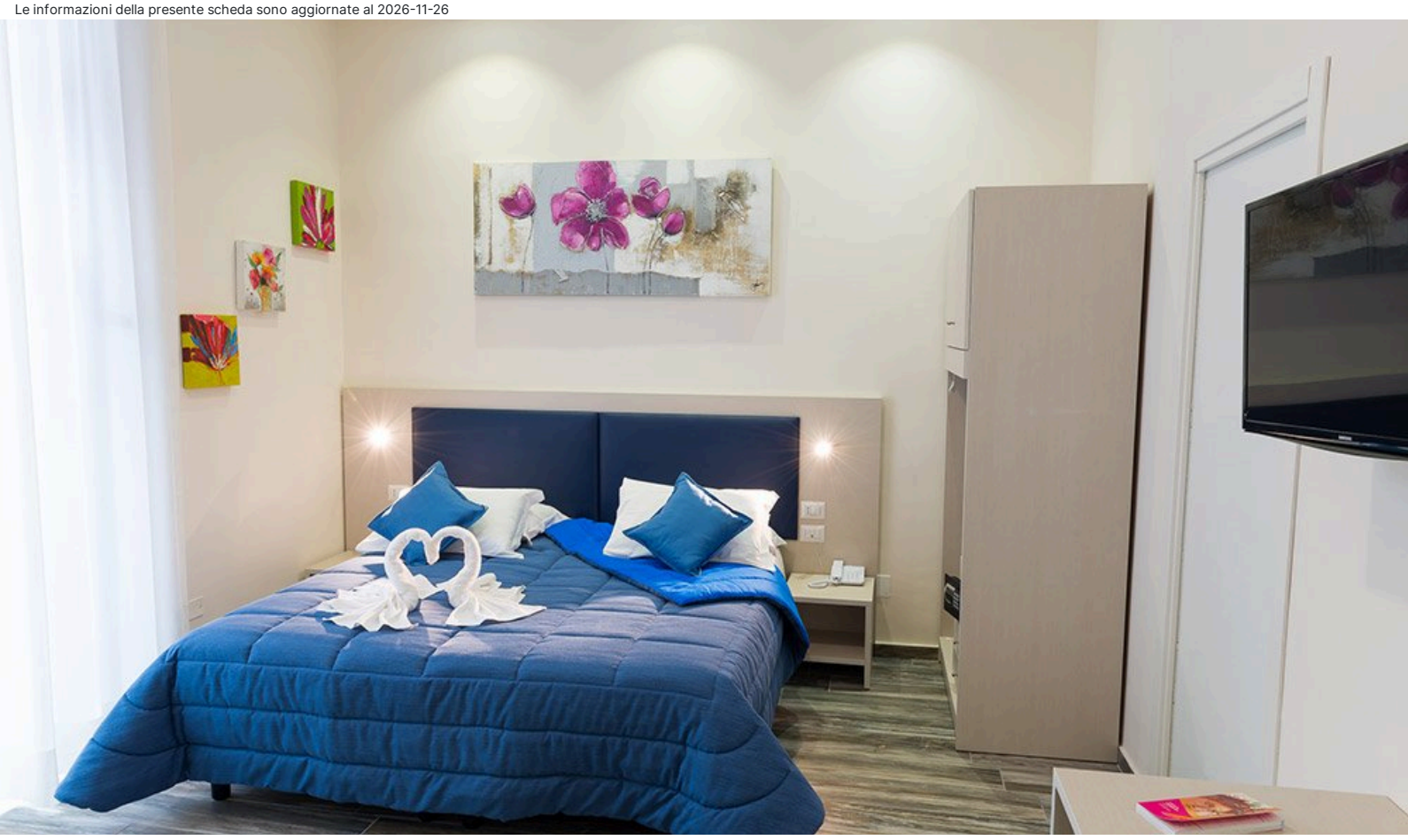

Napoli e Dintorni - Porto di Napoli

Hotel Napoli's Gold

Informazioni

Posizione: lungo il celebre Corso Umberto I, nella zona universitaria e a soli 15 minuti a piedi dalla Stazione Garibaldi. **Distanze:** dal centro, in centro.

Descrizione: struttura rinnovata di recente, occupa il primo piano di un palazzo storico servito da ascensore.

Camere: 7 **Standard** in stile moderno. Camere per disabili. **Dotazioni:** servizi con doccia o vasca e phon, telefono, Wi-Fi, TV, cassetta di sicurezza, riscaldamento, aria condizionata.

Ristorazione: colazione continentale a buffet con dolci tipici della tradizione napoletana, c/o sala colazioni con terrazza.

Servizi: hall, reception con deposito bagagli (07:30-21:00), Wi-Fi, ascensore, angolo bar. Parcheggio privato a pagamento. Animali ammessi di piccola taglia. Si accettano carte di credito. **A pagamento:** bevande e consumazioni extra; servizio lavanderia e stireria su richiesta.

Cosa amerai

- In centro
- Palazzo storico sapientemente rinnovato
- Atmosfera intima

Adatto per

- chi desidera immergersi nella vivace atmosfera del centro storico partenopeo, soggiornando presso un'accogliente struttura in Corso Umberto I.

Opinioni degli ospiti

- Cortesia e disponibilità dello staff
- Ambienti accoglienti
- Ottima pulizia

Condizioni

- Arrivi dopo le ore 12:00 – Partenze entro le ore 10:30

I servizi

Servizi in Camera

Wi-Fi
Doccia
Riscaldamento
Asciugacapelli
Cassetta di Sicurezza
Aria Condizionata
TV

Servizi in Hotel

Servizio Lavanderia
Bar

Accessibilità

Ascensore

Ristorante

Colazione Continentale
Colazione a Buffet

Parcheggio

Parcheggio Incustodito

Tipo di Vacanza

Famiglia
Luna di Miele
Viaggio con Amici

Attenzione

Alcune tipologie di camere potrebbero non essere presenti nella scheda tecnica

Immagini della struttura

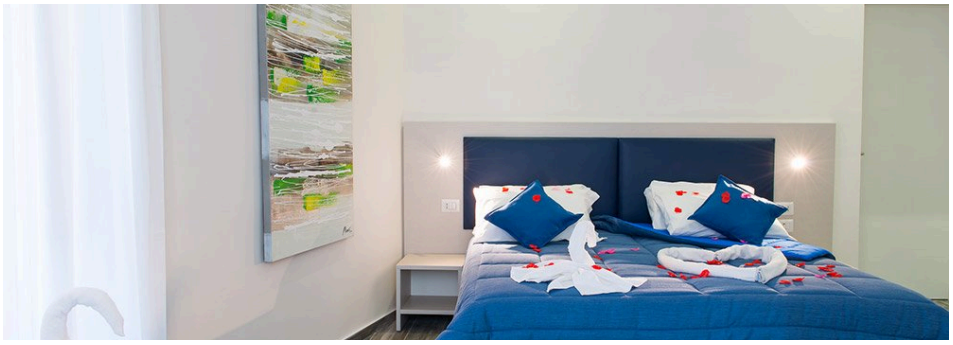



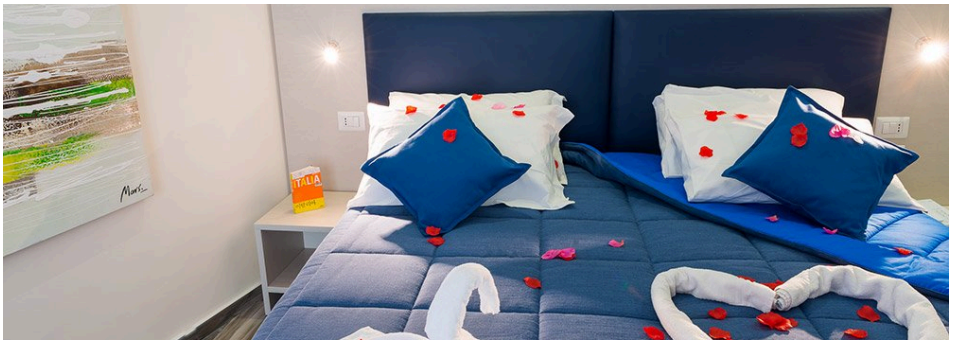

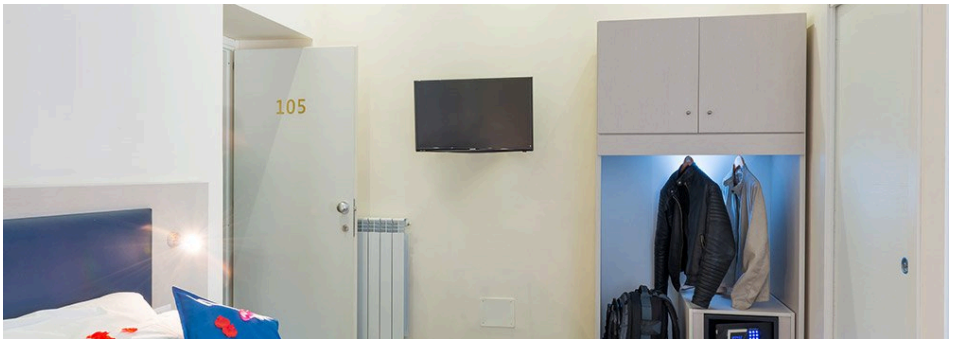

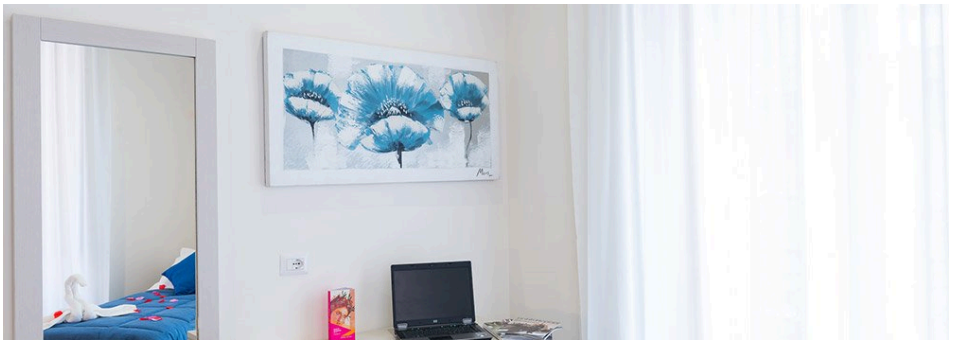

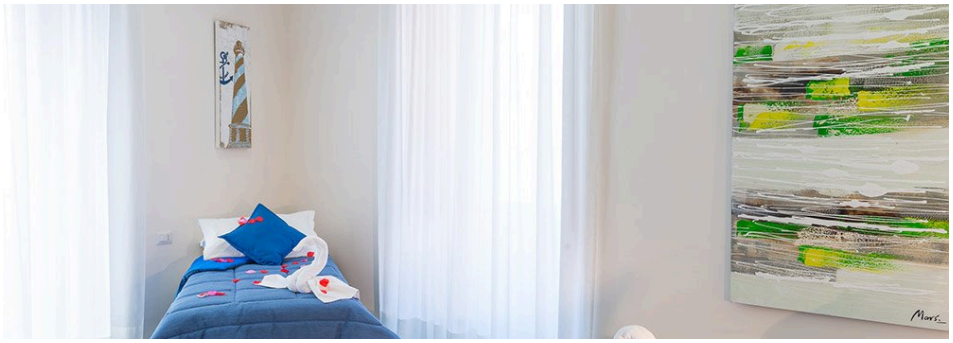



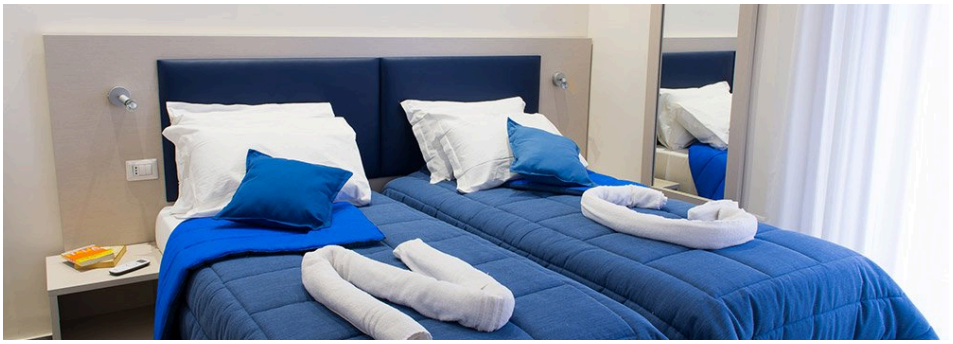


101
103
104


104