Le informazioni della presente scheda sono aggiornate al 2026-09-29

Piemonte Centrale - Asti

Le Cattedrali Relais by Laqua Collection

★★★★★

Informazioni

Posizione: incastonato su un grande pianoro, immerso in un bosco di 18 ettari, orlato dalle verdi colline del Monferrato, nella frazione di Valleandona, a pochi chilometri da Asti. La posizione strategica permette di raggiungere i principali borghi medievali e città storiche del territorio. A circa 15 minuti di auto dal centro storico di Asti e 40 minuti da Alba, cuore delle Langhe. **Distanze:** dal centro, 8 km Piazza San Sepolcro/Asti; 50 km La Morra, balcone sulle Langhe; 59 km Torino.

Descrizione: prestigioso Relais di lusso, inaugurato a febbraio 2024, il cui nome si ispira ai grandi alberi che si ergono come alte cattedrali nel bosco circostante. Il resort, interpretazione contemporanea di un'antica cascina piemontese, oasi di bellezza e di tranquillità, fa parte della prestigiosa collezione alberghiera dello Chef Antonino Cannavacciulo. Si compone di un unico corpo disposto su due livelli immerso in un parco boschivo di 18 ettari in cui si snoda un suggestivo percorso naturalistico. Nb: La proprietà, sensibile all'ecosostenibilità, promuove pratiche per la tutela dell'ambiente, limitando l'immissione di rifiuti, lo spreco di acqua e di energia.

Camere: 13, spaziose dimore di design, caratterizzata da una raffinata scelta cromatica, vantano arredi che dialogano armonicamente con la natura circostante. Tutte le suite dispongono di letti king-size e impianti di domotica, si dividono tra *Deluxe** (40 mq) con ampie porta-finestra vista giardino, **Junior Suite** (52 mq) divise tra una zona giorno con salotto e una zona notte con letto matrimoniale, balcone arredato con vista sulle colline o sul bosco, **Garden Junior Suite** (52 mq) presentano una zona giorno con salotto e una zona notte con letto matrimoniale, giardino arredato con suggestiva vista sul bosco, **Garden Suite** (58 mq) dispongono di una confortevole zona giorno con salotto e una zona notte con letto matrimoniale a baldacchino, giardino arredato con suggestiva vista sul bosco, **Suite** (103 mq) lussuosa dimora con vista impareggiabile sulle colline e sul bosco, composta da spazioso salotto, ampia camera matrimoniale, sala da bagno con doccia e vasca "free standing", balcone arredato con vista panoramica, **Loft** (interno 130 mq + esterno 23 mq) esclusivo open-space, con salotto, confortevole zona notte, sala da bagno con doccia doppia e vasca "free standing", terrazza panoramica vista bosco arredata con tavolo, sedie, chaise longue e dondolo. Camera per disabili Deluxe. **Dotazioni:** servizi con doccia, accappatoio, pantofole e phon, bilancia, telefono, Wi-Fi, TV 55", mini bar, macchina del caffè, cassaforte, riscaldamento, aria condizionata. Cantinetta di vini, a pagamento. Due TV-Sat da 65" e 55" in Garden Suite, Suite e Loft.

Ristorazione: colazione continentale a buffet, realizzata con prodotti selezionati. Ristorante gourmet firmato **Cannavacciuolo**, premiato con **una Stella Michelin**, aperto anche agli esterni (chiuso due giorni a settimana), affidato alla guida dello Chef Gianluca Renzi che fonde il legame con il territorio a creazioni di alta qualità. Il menu propone un itinerario del gusto sempre in continua evoluzione alla scoperta dei sapori e dei profumi della tradizione piemontese. I piatti essenziali e pieni di gusto sono elaborati all'80% da ingredienti provenienti dall'orto di proprietà e da prodotti selezionati da una "filiera corta". La cantina offre una selezione di oltre 2000 etichette nazionali e internazionali. L'ingresso del ristorante gourmet è consentito soli ai bambini di età superiore ai 5 anni. "Bistrot", ospitato in un ambiente raffinato e informale, propone à la carte, piatti della tradizione rivisitati in chiave moderna, da gustare durante la bella stagione nel dehor con vista sul bosco.

Servizi: hall con zona soggiorno, ricevimento, Wi-Fi. Lounge bar. Ascensore. "Infinity Pool" con acqua riscaldata e solarium. Piccola arena. Parco con vialetti e comode sedute. Campo da paddle e pickleball. Elisuperficie. Animali ammessi, a pagamento. Parcheggio incustodito. Garage, a pagamento. Si accettano carte di credito. **A pagamento:** bevande e consumazioni extra.

Relax & Benessere: Wellness Area, moderna ed essenziale, dispone di sauna, bagno turco, vitarium, doccia finlandese, cascata di fiocchi di ghiaccio, doccia emozionale, panca infrarossi, sala relax. Massaggi, trattamenti di bellezza ed estetici, a pagamento.

Cosa amerai

- La bellezza della natura incontaminata
- Emozione gourmet "1 Stella Michelin"
- Lusso contemporaneo
- Silenzio e Privacy
- Qualità dei servizi e scelta raffinata dei dettagli

Adatto per

- Vivere momenti di autentico piacere, all'insegna del benessere e della cucina di altissimo livello, tra le dolci colline del Monferrato

Opinioni degli ospiti

- Cucina emozionale di altissimo livello
- Cornice romantica esclusiva
- Ambienti di classe e arredi di alta qualità
- Mix di lusso, natura e attenzione al cliente
- Staff professionale e cordiale, sempre presente

Condizioni

- Arrivi dopo le ore 15:00 – Partenze entro le ore 11:00.

I servizi

Servizi in Hotel

Wi-Fi nelle Aree Comuni
Sala Meeting
Servizio Lavanderia
Ricevimento 24 ore su 24

Amici Animali

Ammessi Animali di Piccola Taglia
Animali Ammessi

Servizi in Camera

Wi-Fi
Doccia
Cucina
Riscaldamento
Asciugacapelli
Cassetta di Sicurezza
Accappatoio
Aria Condizionata

Accessibilità

Ascensore
Camere per Disabili

Spa

Spa
Sauna
Massaggi
Bagno Turco
Doccia Emozionale
Trattamenti Estetici

Ristorante

Ristorante Gourmet
Colazione Continentale
Ristorante alla Carte

Parcheggio

Garage
Parcheggio Incustodito

Sport

Campo da Padel

Tipo di Vacanza

Ecosostenibile
Giovani Under 30
Luna di Miele
Senior

Catene & Brand Affiliazioni

Stella Michelin

Attenzione

Alcune tipologie di camere potrebbero non essere presenti nella scheda tecnica
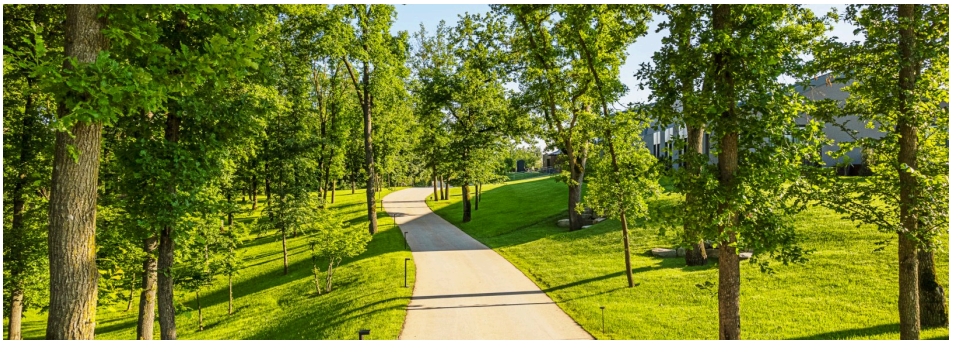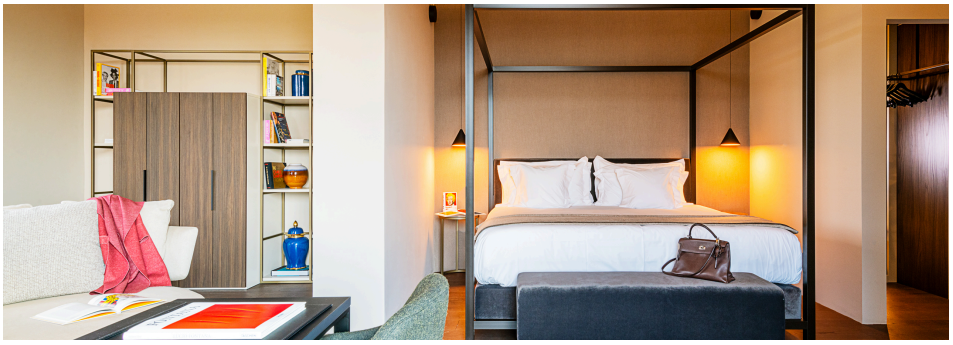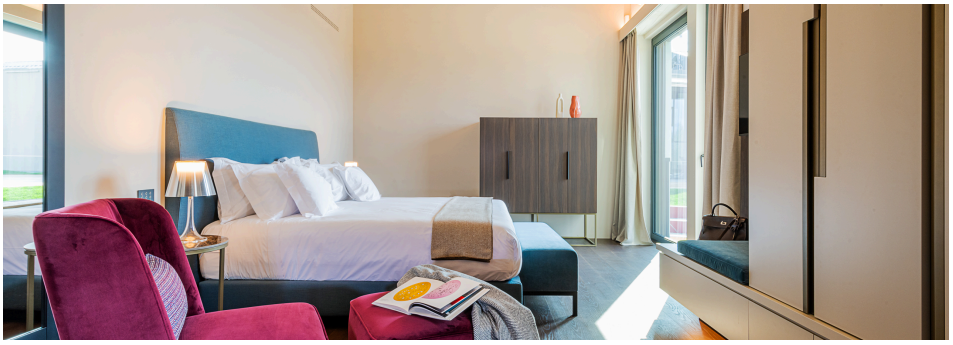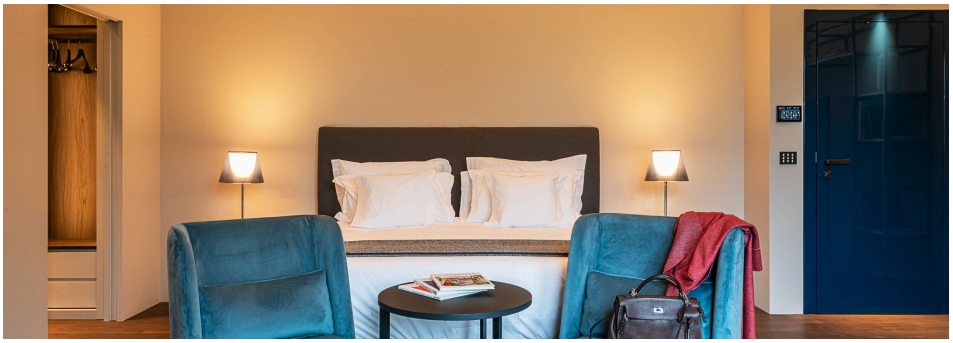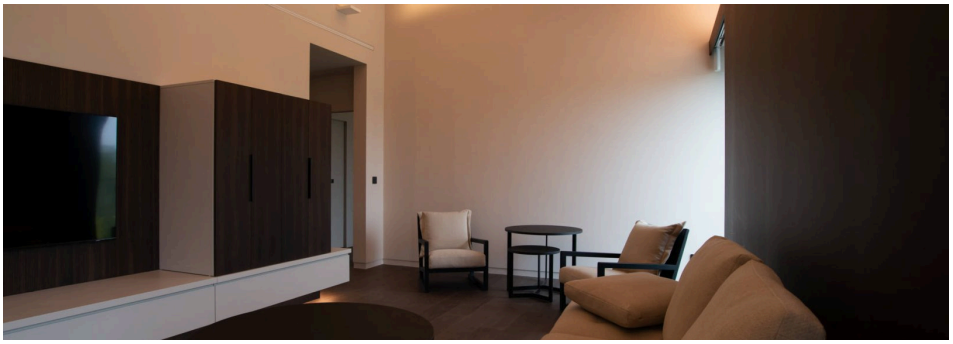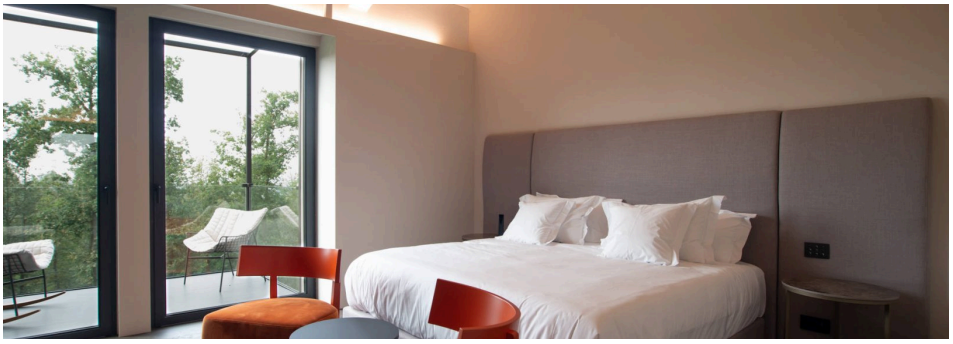
Immagini della struttura