Le informazioni della presente scheda sono aggiornate al 2026-11-24



Piemonte Centrale - Cuneo e Dintorni

Dama Hotel

★★★

Informazioni

Posizione: nella zona commerciale della città e nelle vicinanze dell'imponente Castello dei Principi d'Acaja. La posizione strategica consente di raggiungere facilmente alcune importanti mete turistiche, come Barolo, Alba e Le Langhe. Ideale punto di partenza per effettuare escursioni naturalistiche e percorsi enogastronomici.
Distanze: dal centro, 2,2 km; 20 km Cherasco; 28 km Barolo; 40 km Alba; 63 km Torino. Stazione Ferroviaria: 1,2 km a piedi (Fossano).

Descrizione: Hotel moderno, caratterizzato da un'architettura lineare, vanta ambienti curati e accoglienti che rendono omaggio al gioco della Dama. Si compone di un corpo disposto su tre livelli.

Camere: 40, **Standard**, arredate in modo sobrio e confortevole, alcune con balcone. Camere per disabili.
Dotazioni: servizi con doccia e phon, telefono, Wi-Fi, TV-Sat, mini bar, riscaldamento e climatizzatore.

Ristorazione: colazione continentale a buffet, in parte realizzata con prodotti locali.

Servizi: hall con zona bar e salotto. Reception 24h. Terrazzo relax. Wi-Fi. Ascensore. Sale congressi. Bici a disposizione, fino a esaurimento. Parcheggio e garage incustoditi. Animali non ammessi. Si accettano carte di credito, escluso Amex e Diners. **A pagamento:** bevande, consumazioni extra. **Nelle vicinanze:** ristoranti e negozi di vario genere, 80 m.

Cosa amerai

- Posizione strategica
- Comfort e relax
- Accoglienza e reception24h

Adatto per

- una clientela business o per chi desidera andare alla scoperta delle mete più suggestive della Provincia di Cuneo.

Opinioni degli ospiti

- Camere spaziose e silenziose
- Ottima colazione con prodotti del territorio
- Staff professionale e disponibile

Condizioni

- Arrivi dopo le ore 14:00– Partenze entro le ore 12:00.

I servizi

Servizi in Camera

Wi-Fi
Doccia
Mini Bar
Riscaldamento
Asciugacapelli
Aria Condizionata

Accessibilità

Ascensore
Camere per Disabili

Ristorante

Colazione Continentale
Colazione a Buffet

Servizi in Hotel

Bar
Distanza 1.5 - 2 km dal centro

Parcheggio

Garage
Parcheggio Incustodito

Tipo di Vacanza

Famiglia
Viaggio con Amici

Attenzione

Alcune tipologie di camere potrebbero non essere presenti nella scheda tecnica

Immagini della struttura







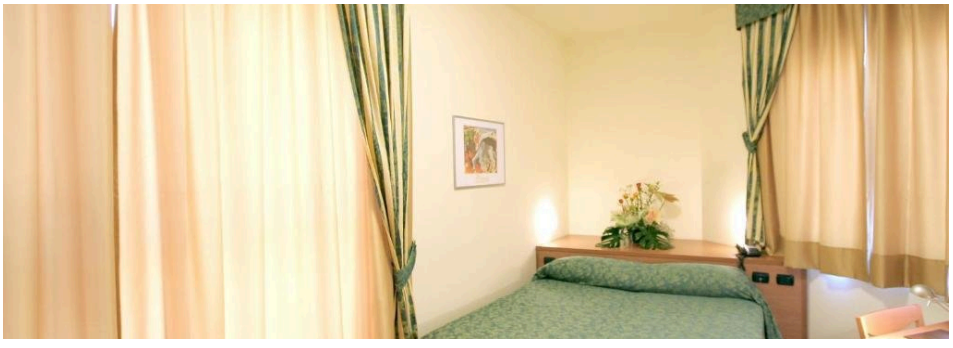






Marmellata
Ciliegia

