Le informazioni della presente scheda sono aggiornate al 2026-11-23



Puglia Centrale - Fasano

Tenuta Monacelle

Informazioni

Posizione: nel verde rigoglioso della Selva di Fasano, tra le colline della Valle d'Itria, a 3 km dallo Zoo Safari di Fasano. **Distanze:** dal mare, 20 km Monopoli spiaggia di sabbia - dal centro, 5 km; 15 km Alberobello/Locorotondo.

Descrizione: affascinante Borgo, esteso in una proprietà di 20 ettari con un grande ciliegeto, si compone di circa trenta trulli, di cui alcuni adibiti a camere, tutti in pietra tipica e di sei corpi masseria, moderne costruzioni disposte su due livelli, in cui sono inserite le camere.

Trulli: 7 tipiche costruzioni pugliesi di cui una con camino e uno con tetto spiovente detto "Cummerse". **Dotazioni:** servizi con doccia e phon, telefono, minibar. Alcuni con aria condizionata.

Camere: 41, elegantemente arredate, tra **Superior** spaziose e confortevoli, **Deluxe** con vasca idromassaggio,**Junior Suite** con doppi servizi di cui uno con vasca idromassaggio, terrazzino. Tutte vista giardino con finestra al piano terra o balcone al primo piano. Camere comunicanti e per disabili in Superior. **Dotazioni:** servizi con vasca o doccia e phon, telefono, WI-FI, TV-Sat con canali SKY, minibar, cassaforte, filodiffusione, climatizzatore.

Ristorazione: colazione continentale a buffet, rinomato ristorante "Il Ciliegeto", ricavato dall'unione di diversi Trulli, aperto anche agli esterni, propone cucina regionale e internazionale, menu à la carte e servizio al tavolo.

Servizi: reception, Wi-Fi, sala TV, giardino, lounge bar, ping-pong. Dal 01/05 al 31/10 due piscine di cui una per bambini, due vasca idromassaggio, pool bar, ampio solarium con lettini e teli. Parcheggio incustodito. Animali ammessi di piccola taglia; si richiede supplemento per animali di taglia grande. Si accettano carte di credito. **A pagamento:** bevande, consumazioni extra, baby sitting, massaggi. **Nelle vicinanze:** 5 km campo da tennis, 15 km maneggio e campo da golf San Domenico o Coccaro.

Cosa amerai

- Residenza di Charme
- In un parco di 20 ettari con ciliegeto
- La vera anima della Puglia

Adatto per

- Una clientela raffinata in cerca di una residenza di Charme in una posizione ottimale per scoprire le tante meraviglie che popolano la zona di confine, tra la provincia di Bari ed il Salento.

Opinioni degli ospiti

- Circondato da una natura rigogliosa e armonica
- Ottima ristorazione
- Arredi interni ricercati nel rispetto delle antiche tradizioni
- Unità abitative comode e confortevoli
- Accoglienza ed ospitalità pugliese

Condizioni

- Arrivi dopo le ore 15:00 – Partenze entro le ore 10:30

I servizi

Servizi in Hotel

Wi-Fi nelle Aree Comuni
Piscina per bambini
Camere Comunicanti
Bar a bordo Piscina

Amici Animali

Ammessi Animali di Piccola Taglia
Animali Ammessi

Servizi in Camera

Wi-Fi
Doccia
Mini Bar
Asciugacapelli
Cassetta di Sicurezza
Aria Condizionata

Sport

Ping Pong

Ristorante

Ristorante
Colazione Continentale
Colazione a Buffet
Ristorante alla Carte

Accessibilità

Camere per Disabili

Spa

Massaggi

Babies e Kids

Babysitting

Parcheggio

Parcheggio Incustodito

Tipo di Vacanza

Famiglia
Luna di Miele
Viaggio con Amici

Attenzione

Alcune tipologie di camere potrebbero non essere presenti nella scheda tecnica

Immagini della struttura



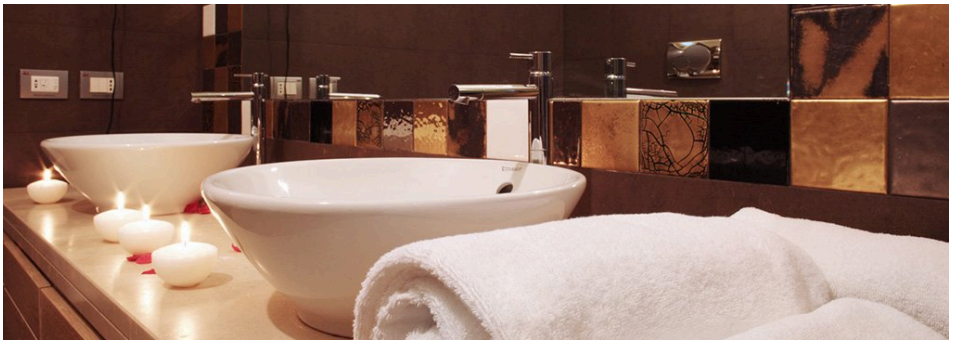

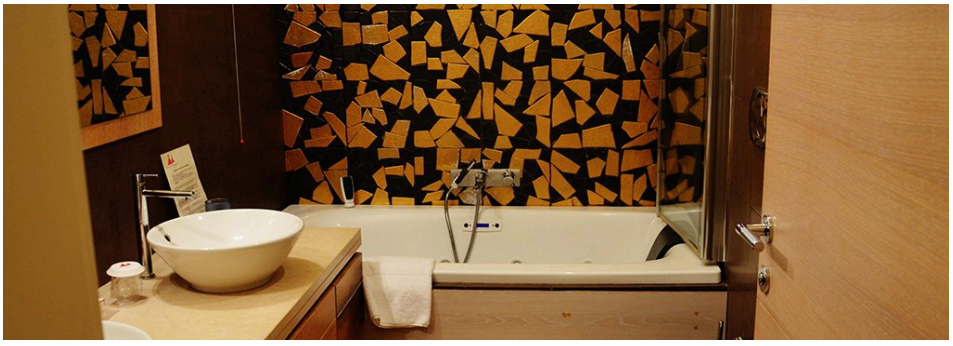



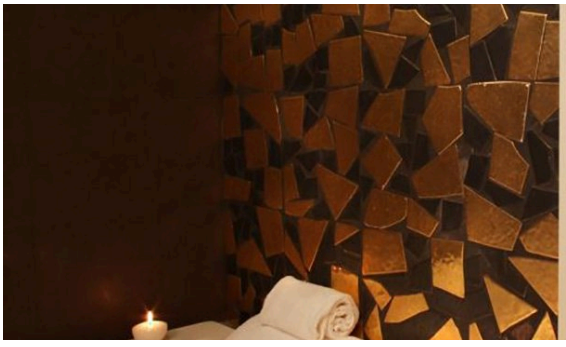

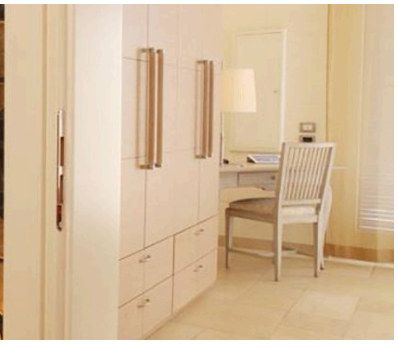

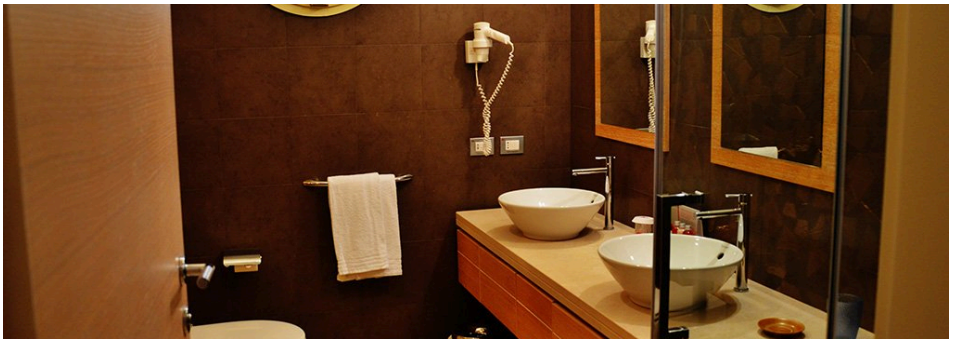

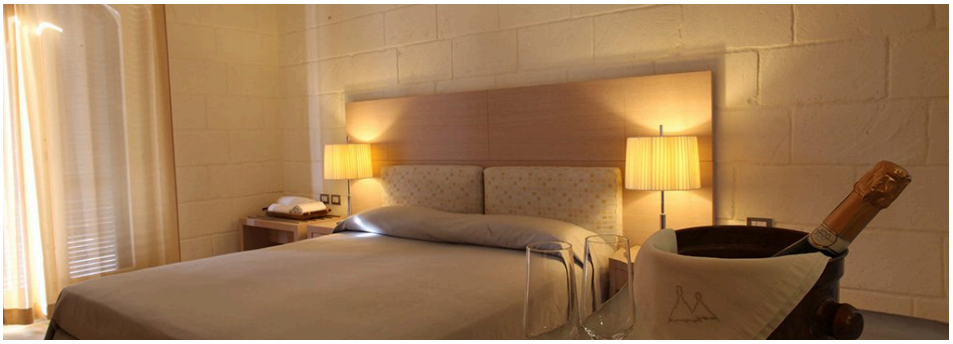






BELVEDERE