Le informazioni della presente scheda sono aggiornate al 2026-10-05

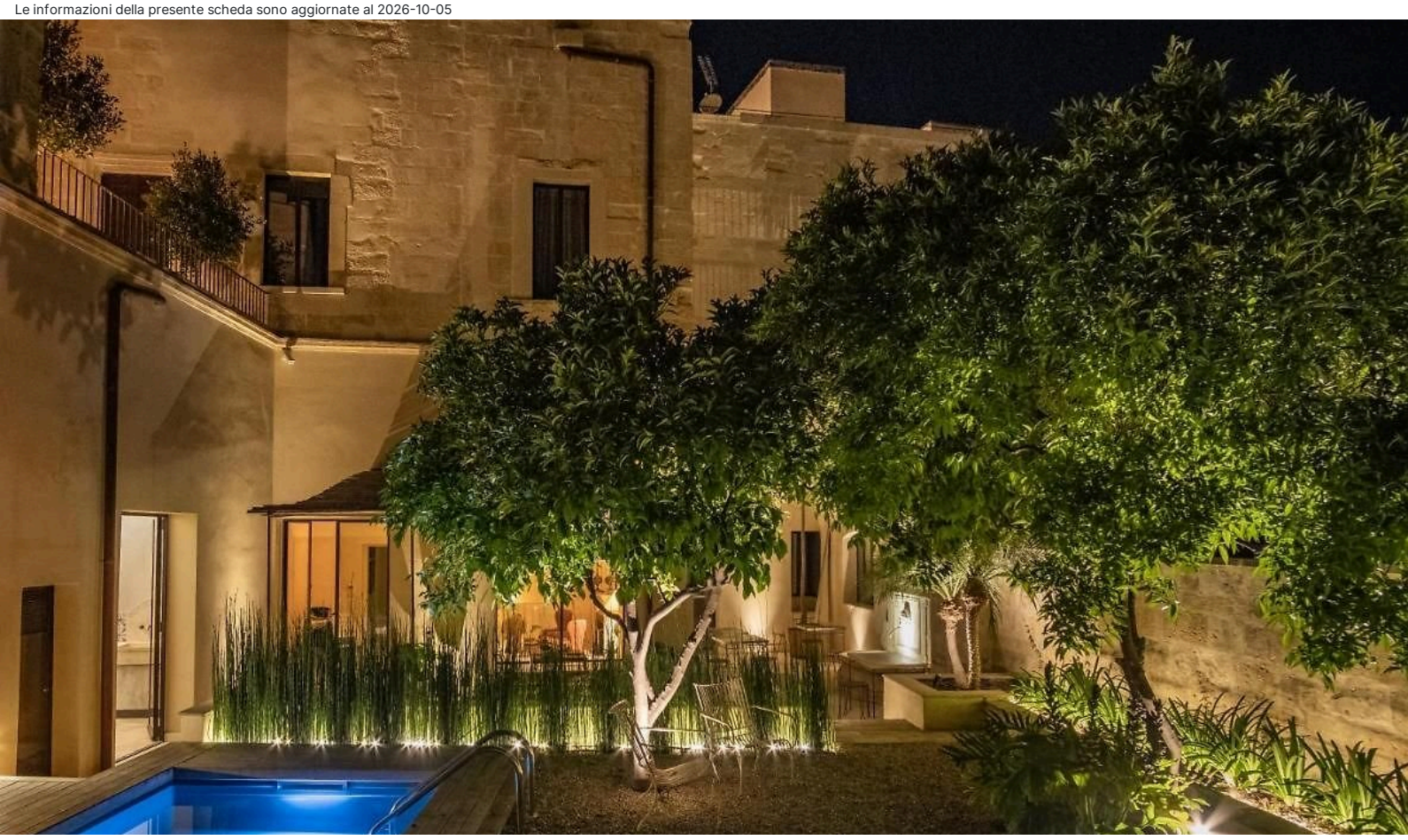

Puglia - Salento - Lecce

Palazzo Maresgallo Suites & SPA

★★★★

Informazioni

Posizione: nel cuore del centro storico, alle spalle di Piazza Duomo, in uno degli angoli più suggestivi della città. **Distanze:** dal mare, 14 km spiaggia di sabbia di San Cataldo - dal centro, in centro; in centro; 20 m Duomo di Lecce/350 m Piazza Sant'Oronzo.

Descrizione: Palazzo storico in stile neoclassico, gioiello architettonico del 1500 rinato dopo un attento lavoro di recupero, mélange eclettico di arte e design. Il piano nobile ospita periodicamente vernissage o mostre fotografiche di artisti contemporanei. Residenza prestigiosa divenuta una vera oasi di benessere ospita un'ampia corte fiorita e un incantevole rooftop con vista panoramica sul Campanile del Duomo.

Camere: 12, raffinate ed esclusive, caratterizzate da arredi di design contemporaneo e impreziosite da oggetti d'epoca e marmi pregiati, tra **Deluxe** (28 mq) al secondo piano con originale parete a vetro che separa il bagno dalla camera, letto queen-size con vista convitto o piazzetta, **Junior Suite** (32/35/40 mq), spaziose e luminose, vantano letto king-size (di cui uno separabile), al piano terra con eccentrici oggetti d'arredo, al secondo piano impreziosite da originali oggetti d'arte, al primo piano nobile con volte a vela cinquecentesche, antico caminetto e vista sull'incantevole giardino, **Suite** (55/58 mq), ampie e raffinate, al secondo piano con caminetto cinquecentesco, tavolo intarsiato e vista sul Duomo o al piano terra con quadri antichi e oggetti originale del Ottocento, **Suite Executive** sobrie e sofisticate, entrambe al primo piano, **Suite** (85 mq), composta da salottino, camera matrimoniale, camera con due letti singoli (unibili), sala da bagno completa con vasca, bagno di servizio con doccia, terrazza privata, oppure **Suite** (55 mq) disposta su due livelli, al piano terra letto matrimoniale, sala da bagno completa con vasca, bagno di servizio con doccia, zona lettura e divano letto singolo in soppalco, terrazza panoramica sul centro storico. **Dotazioni:** servizi con doccia, accappatoio, pantofole e phon, telefono, Wi-Fi, Smart TV, mini bar, bollitore per tisane e macchina caffè Lavazza, cassaforte, aria condizionata. Materasso Caresse by Simmons. Applicativo Mahosy per apertura domotica

Ristorazione: colazione continentale a buffet, arricchita con prodotti dolci e salati tipici del territorio, la maggio parte a "chilometro zero", serviti durante la bella stazione nel giardino. Aperitivo sull'attico all'imbrunire, su richiesta e à la carte.

Servizi: hall con zona salotti, reception (08:00-24:00), Wi-Fi, ascensore. Bar sul rooftop aperto solo su richiesta. Piscina (stagionale) e piccolo solarium. Salone della lettura. Sala dell'arco con salotti, a primo piano. Sala da pranzo con cucina, al primo piano, disponibile ad uso esclusivo e a pagamento. Giardino. Parcheggi convenzionati nelle vicinanze. Animali ammessi di piccola taglia, a pagamento. Si accettano carte di credito. **A pagamento:** bevande, consumazioni extra; baby-sitting, lavanderia.

Relax & Benessere: SPA, avvolta da suggestive volte cinquecentesche in pietra leccese, a pagamento e su prenotazione, con sauna, piscina con acqua riscaldata, area relax. Massaggi, su richiesta e a pagamento. Ingrasso libero alla palestra.

Cosa amerai

- Atmosfera di charme
- Roof-top vista Duomo
- Colazione bio
- Giardino segreto

Adatto per

- Chi cerca uno scrigno prezioso nel cuore del barocco leccese, sintesi di arte, storia, design e food bio

Opinioni degli ospiti

- Mix perfetto di arte, storia, gastronomia e tradizioni
- Arredamento molto raffinato
- Ricca colazione con specialità leccesi
- Splendido terrazzo panoramico, con piscina

Condizioni

- Arrivi dopo le ore 14:00 – Partenze entro le ore 11:00.

I servizi

Servizi in Hotel

Wi-Fi nelle Aree Comuni
Bar
Reception

Amici Animali

Ammessi Animali di Piccola Taglia

Servizi in Camera

Wi-Fi
Doccia
Mini Bar
Asciugacapelli
Accappatoio
Aria Condizionata
Bollitore con selezione di tè e caffè
Macchina da caffè
Smart TV

Accessibilità

Ascensore

Spa

Sauna

Ristorante

Colazione Continentale
Colazione a Buffet

Parcheggio

Parcheggio nelle vicinanze

Attenzione

Alcune tipologie di camere potrebbero non essere presenti nella scheda tecnica
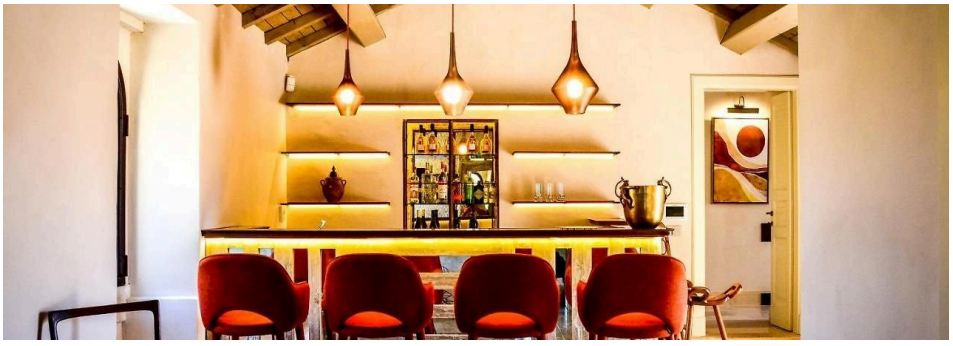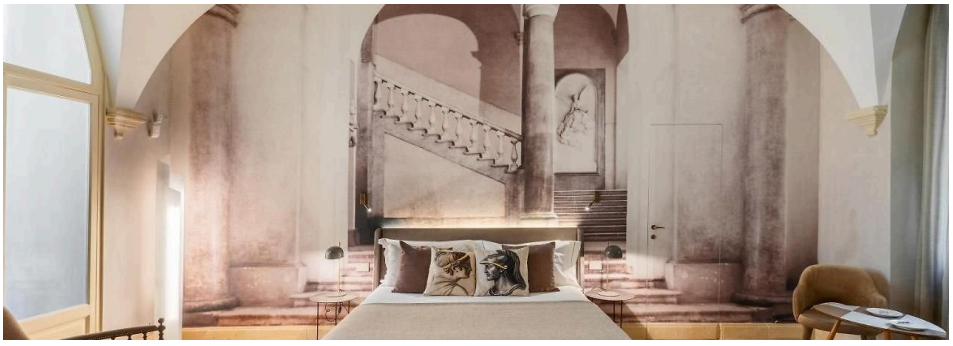
Immagini della struttura