Le informazioni della presente scheda sono aggiornate al 2026-11-26

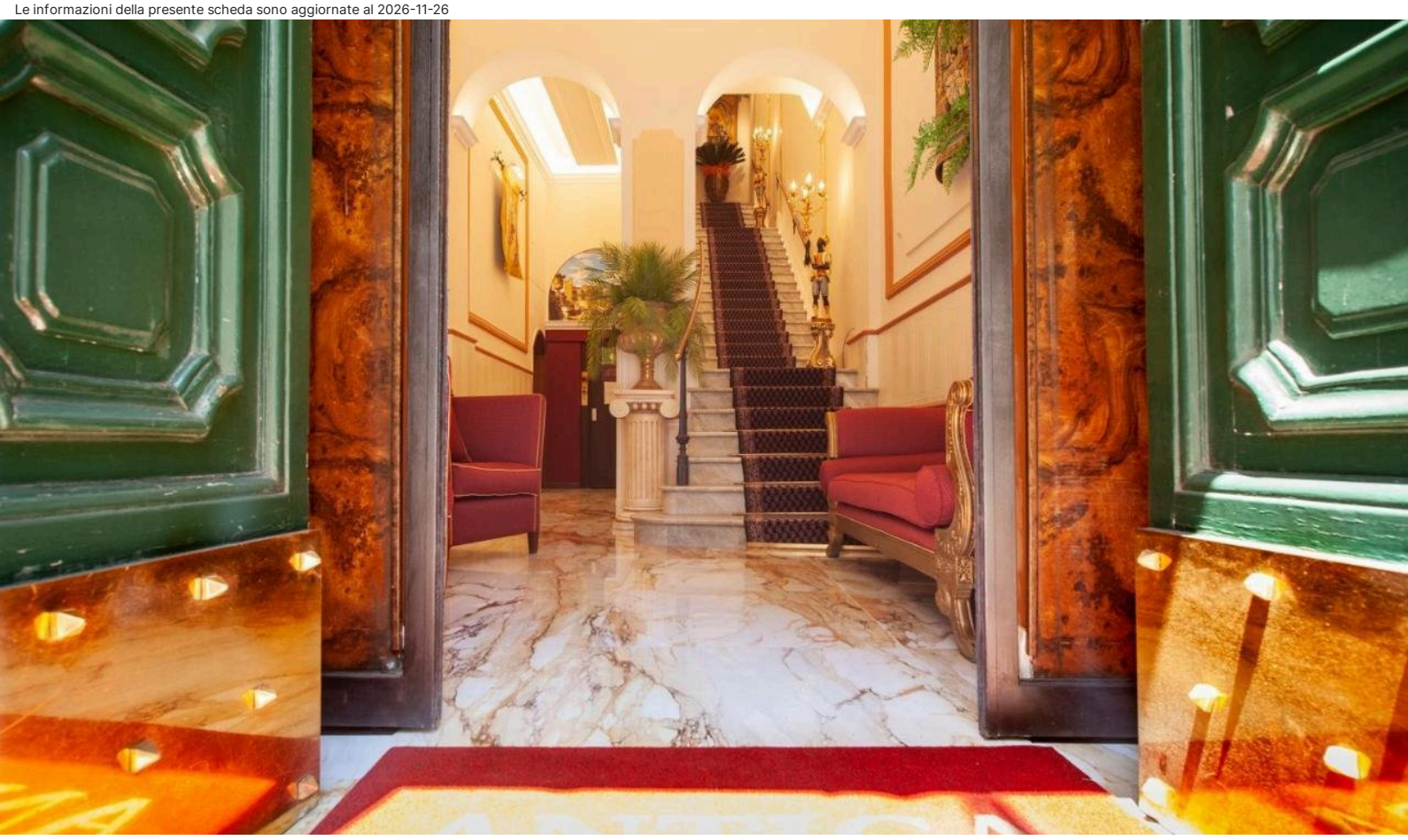

Roma e Dintorni - Roma - Fontana di Trevi

Residenza Antica Roma

Informazioni

Posizione: nel centro storico di Roma, tra Fontana di Trevi, Piazza di Spagna e Via Veneto. **Distanze:** dal centro, 850 m - dalla Stazione Ferroviaria Roma Termini, 1,8 km - dalla Metropolitana Barberini, 250 m.

Descrizione: antico edificio risalente al 1594, classico e raffinato, rispecchia perfettamente l'atmosfera della Città Eterna. Si compone di un corpo disposto su cinque livelli.

Camere: 18 **Classic** con finestre insonorizzate e pavimentazione in parquet, alcune con balcone. **Dotazioni:** servizi con doccia o vasca e phon, telefono, connessione wireless, TV, aria condizionata, cassaforte, bollitore.

Ristorazione: colazione continentale servita c/o Bar/Ristorante esterno, a ca. 50 metri.

Servizi: reception con custodia valori e deposito bagagli (07:00-20:00). Gli arrivi fuori orario sono da comunicare preventivamente e con supplemento. Connessione Wireless. Ascensore. Animali non ammessi. Si accettano carte di credito, escluso Amex.

Cosa amerai

- Vicino al centro
- Edificio antico

Adatto per

- chi desidera soggiornare in un antico edificio risalente al 1594, in posizione strategica per visitare le molteplici attrazioni della città eterna.

Opinioni degli ospiti

- Ottima accoglienza
- Posizione centralissima
- Staff gentile e camere pulite

Condizioni

- Arrivi dopo le ore 13:30 – Partenze entro le ore 10:00

I servizi

Servizi in Camera

Doccia
Mini Bar
Asciugacapelli
Cassetta di Sicurezza
Aria Condizionata
TV

Accessibilità

Ascensore

Ristorante

Colazione Continentale

Tipo di Vacanza

Viaggio con Amici

Attenzione

Alcune tipologie di camere potrebbero non essere presenti nella scheda tecnica

Immagini della struttura



















