Le informazioni della presente scheda sono aggiornate al 2026-09-29

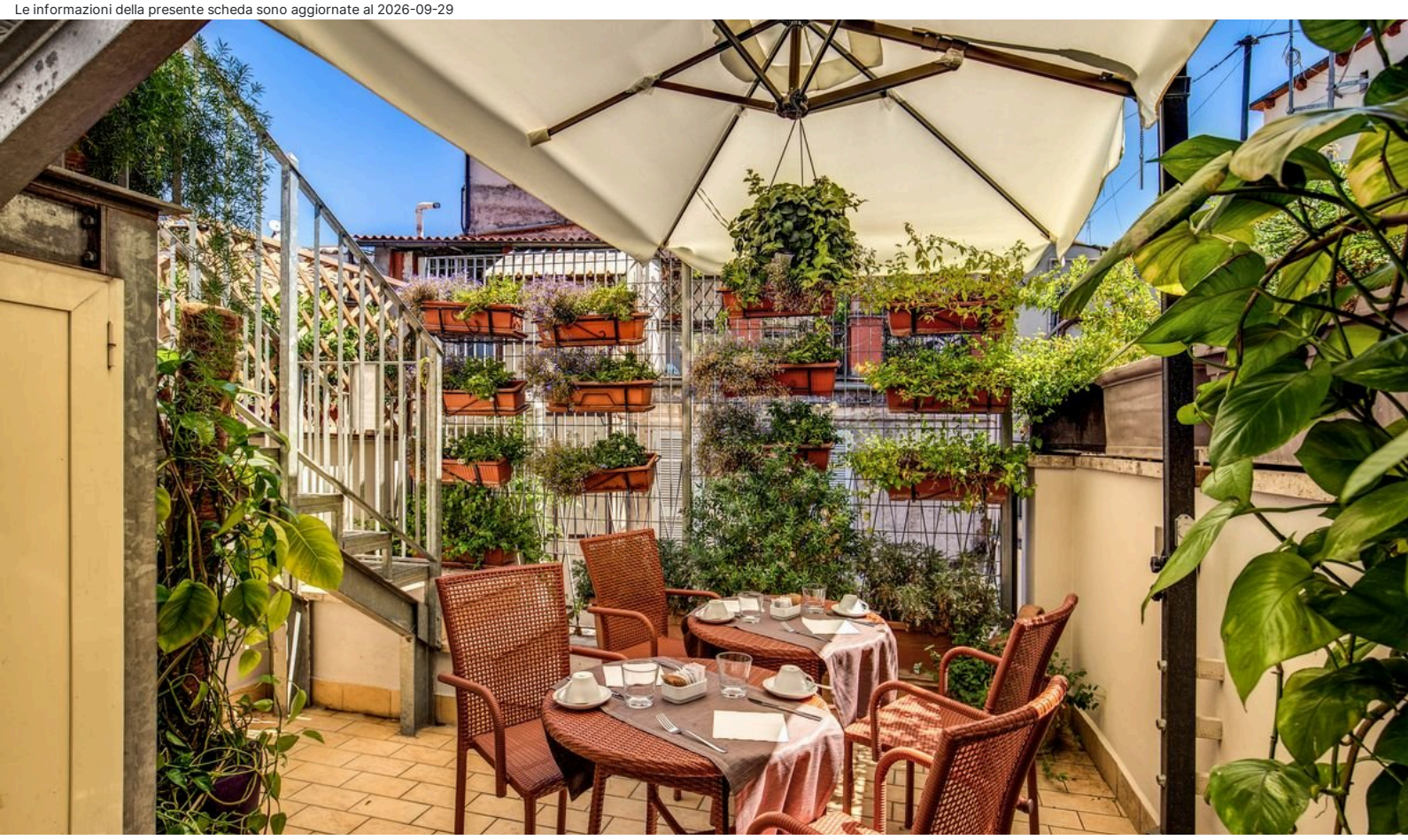

Roma e Dintorni - Roma - Piazza di Spagna

Hotel Trevi Collection

★★★★

Informazioni

Posizione: nel salotto della città, a pochi passi da Piazza di Spagna e da Fontana di Trevi, in zona centrale per raggiungere a piedi i principali luoghi d'interesse della Capitale. **Distanze:** dal centro, in centro; 200 m a piedi Piazza di Spagna; 250 m, Fontana di Trevi – dal mare, 40 km spiaggia di sabbia Ostia Lido.

Descrizione: Hotel ospitato in un palazzo storico, risalente al 1800, dove il fascino dell'architettura originaria si coniuga perfettamente con il design moderno e lineare degli ambienti interni. Ristrutturato completamente nel 2019, si compone di un unico corpo articolato su sei livelli, incorniciato da un incantevole terrazzo con vista sui tetti della città. Nb: struttura priva di barriere architettoniche.

Camere: 98, realizzate in stile moderno, vantano eleganti contrasti cromatici, tra colori neutri a tinte accese, la maggior parte dispone di pavimentazione in moquette, mentre alcune vantano un balcone alla francese, si dividono tra **Standard** sobrie e funzionali, **Superior** spaziose e moderne, alcune con balcone alla francese, **Deluxe** ampie e luminose, realizzate in stile contemporaneo, **Executive** raffinata ed elegante, vanta un ambiente moderno e un giardino privato, **Suite** sobrie e accoglienti. Camere per disabili in Standard. **Dotazioni:** servizi con doccia o vasca, phon, telefono, Wi-Fi, TV-SAT, mini bar, cassaforte, riscaldamento e aria condizionata centralizzata.

Ristorazione: colazione continentale a buffet, allestita in una luminosa sala, al quinto piano.

Servizi: hall, ricevimento 24h, deposito bagagli, internet-point, Wi-Fi, American bar e lounge-area, ascensore. Garage esterno, a pagamento, a circa 200 metri. Animali ammessi di piccola taglia, a pagamento. Si accettano carte di credito, escluso Diners. **A pagamento:** bevande e consumazioni extra; servizio lavanderia.

Cosa amerai

- Centralità
- Design contemporaneo
- Accoglienza

Adatto per

- una clientela business o per chi desidera vivere la bellezza di Roma, soggiornando in un accogliente hotel in pieno centro.

Opinioni degli ospiti

- Zona centralissima
- Ottima pulizia delle camere
- Staff professionale

Condizioni

- Arrivi dopo le ore 15:00 – Partenze entro le ore 11:00

I servizi

Servizi in Hotel

Wi-Fi nelle Aree Comuni
Servizio Lavanderia
Ricevimento 24 ore su 24

Amici Animali

Ammessi Animali di Piccola Taglia

Servizi in Camera

Wi-Fi
Doccia
Mini Bar
Riscaldamento
Asciugacapelli
Cassetta di Sicurezza
Aria Condizionata

Accessibilità

Ascensore
Camere per Disabili

Ristorante

Colazione Continentale
Colazione a Buffet

Parcheggio

Parcheggio nelle vicinanze

Tipo di Vacanza

Famiglia
Viaggio con Amici

Catene & Brand Affiliazioni

Trevi Collection

Attenzione

Alcune tipologie di camere potrebbero non essere presenti nella scheda tecnica
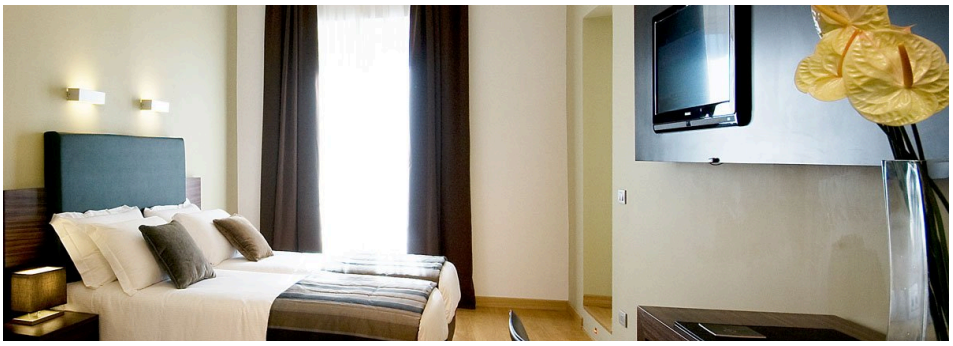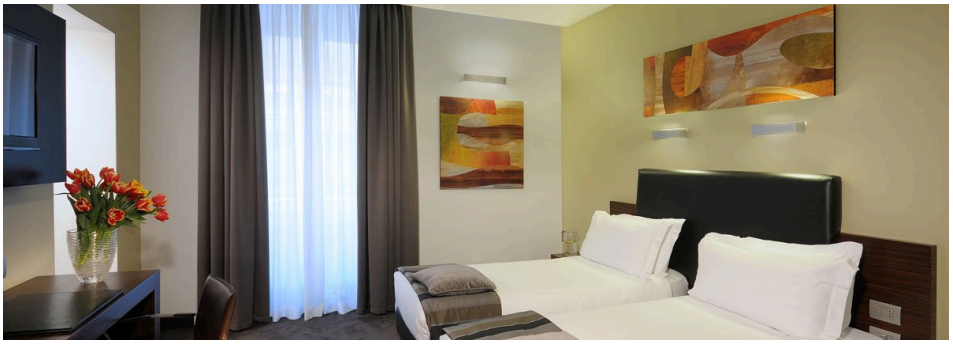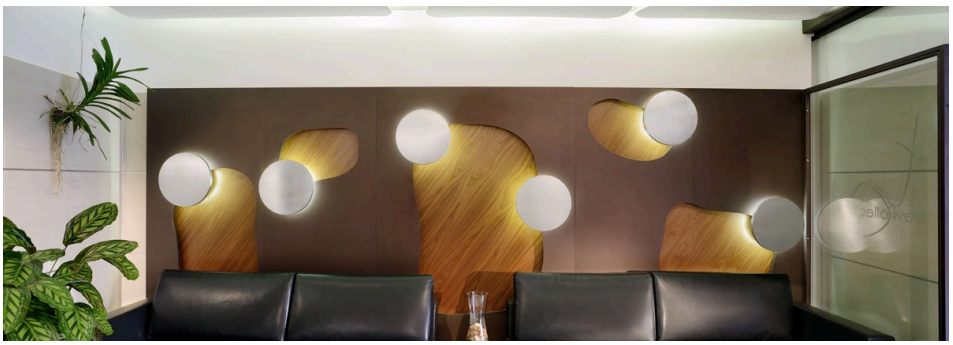
Immagini della struttura