Le informazioni della presente scheda sono aggiornate al 2026-09-29

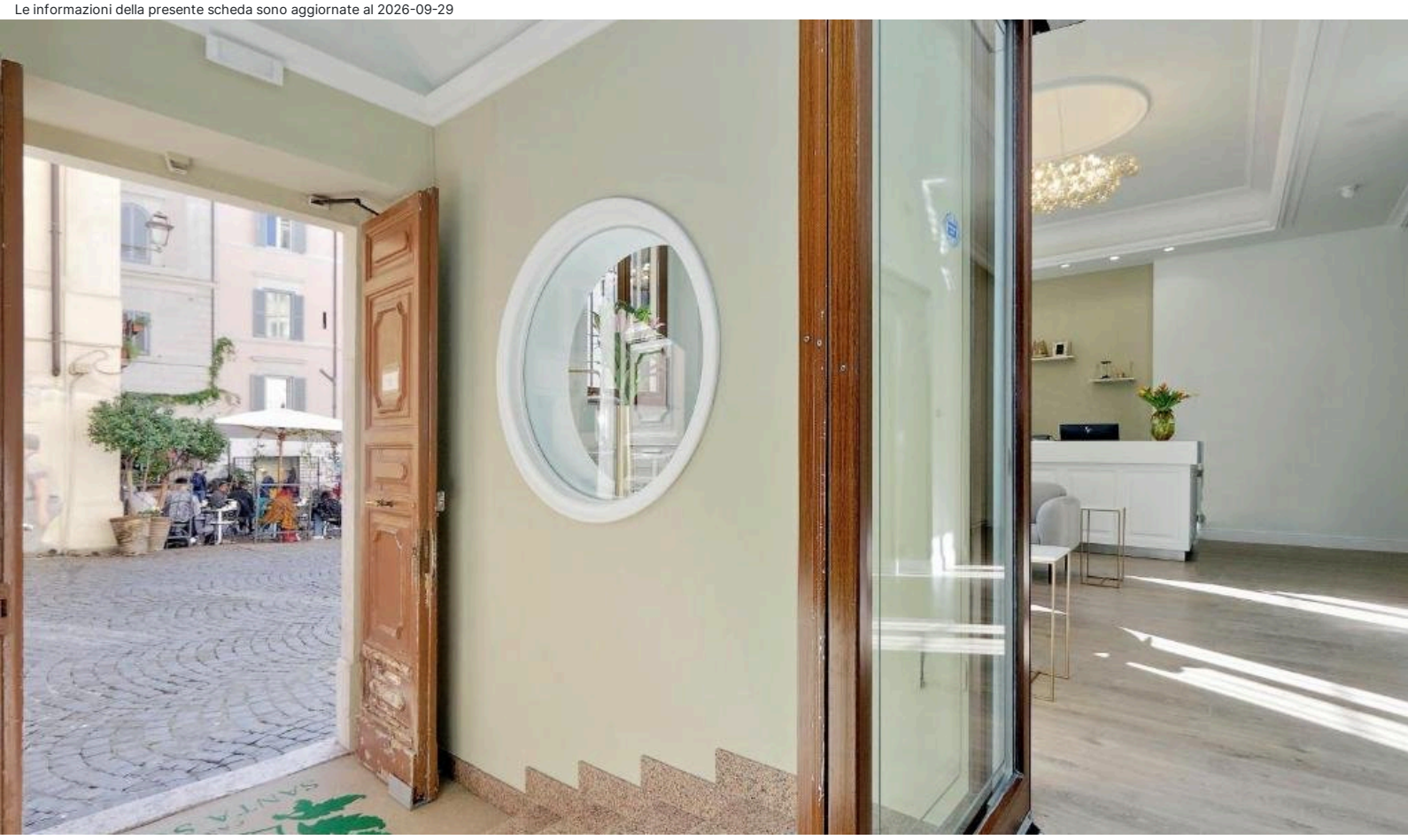

Roma e Dintorni - Roma - Rione Monti

Casa Santa Sofia Hotel

★★★

Informazioni

Posizione: nella zona a traffico limitato del rinomato quartiere Monti, uno dei rioni più trendy della città, a pochi passi dal Colosseo e dal Foro Romano. In zona centrale per raggiungere facilmente la metropolitana, fermate dei mezzi pubblici e la stazione ferroviaria. **Distanze:** dal centro, in centro; 400 m Colosseo; 800 m Fori Imperiali o Basilica Santa Maria Maggiore; 1 km Piazza della Repubblica. Stazione Ferroviaria: 1,4 km (Termini). Metropolitana: 300 m (Cavour).

Descrizione: Hotel ospitato in un edificio storico risalente al 1641, vanta ambienti moderni e accoglienti. Si compone di un corpo disposto su cinque livelli.

Camere: 64, tutte insonorizzate, rappresentano un giusto compromesso di tradizione e modernità, tra **Singola Economy** (7 mq), **Singola** (9 mq), **Standard** (14 mq) con letto alla francese, **Superior** (14 mq) curate nei dettagli con letto alla francese, **Deluxe** (19 mq) ampie e luminose letto matrimoniale o due singoli , **Family Room** spaziose e accoglienti, dispongono di due camere e un bagno, due queen beds o 1 queen bed e due letti singoli o quattro letti, **Suite** (27 mq) un queen beds e un letto singolo o tre letti singoli rinnovata con mobili di design, vanta un angolo salotto e una sala da bagno con vasca e doccia. Camere per disabili in Deluxe. **Dotazioni:** servizi con doccia (wc/bidet incorporato), phon, telefono, Wi-Fi, TV-Sat, minibar (in Deluxe, Family room, e Suite) cassaforte, riscaldamento e climatizzatore. Nb: l'ingresso di alcune camere presenta alcuni gradini.

Ristorazione: colazione continentale a buffet.

Servizi: hall con zona soggiorno, ricevimento 24h, deposito bagagli, Wi-Fi, ascensore. Area salotto con angolo TV. Parcheggio a pagamento, 700 m. Animali non ammessi. Si accettano carte di credito. **A pagamento:** bevande, consumazioni extra; servizio lavanderia.

Cosa amerai

- Posizione strategica
- Colazione
- Ospitalità

Adatto per

- Chi desidera passeggiare per le stradine del rione Monti, uno dei quartieri più antichi e prestigiosi della città

Opinioni degli ospiti

- Comodo per raggiungere a piedi il Colosseo
- Camere accoglienti
- Atmosfera tranquilla e informale

Condizioni

- Arrivi dopo le ore 14:00 – Partenze entro le ore 11:00

I servizi

Servizi in Hotel

Wi-Fi nelle Aree Comuni

Servizi in Camera

Wi-Fi
Doccia
Riscaldamento
Asciugacapelli
Cassetta di Sicurezza
Aria Condizionata

Accessibilità

Ascensore

Ristorante

Colazione Continentale

Parcheggio

Parcheggio nelle vicinanze

Tipo di Vacanza

Giovani Under 30
Viaggio con Amici

Attenzione

Alcune tipologie di camere potrebbero non essere presenti nella scheda tecnica
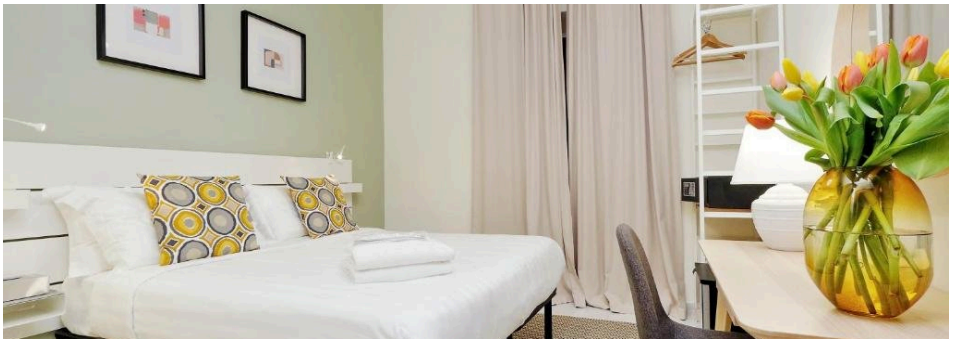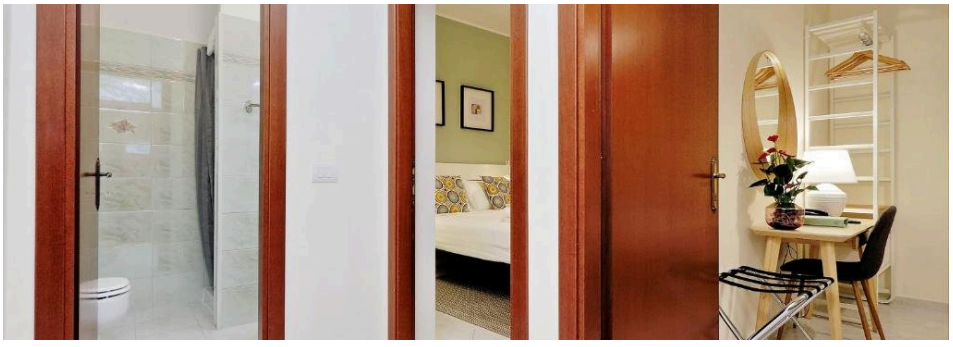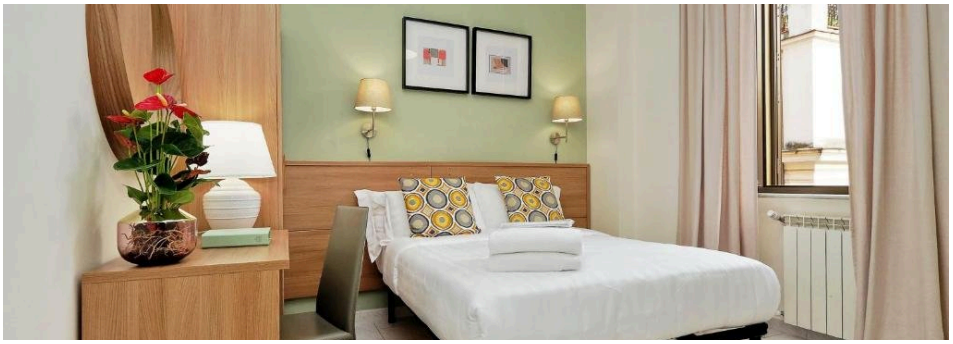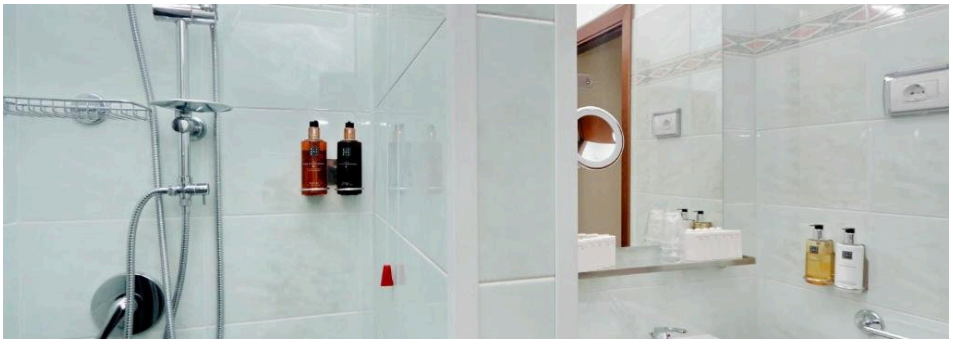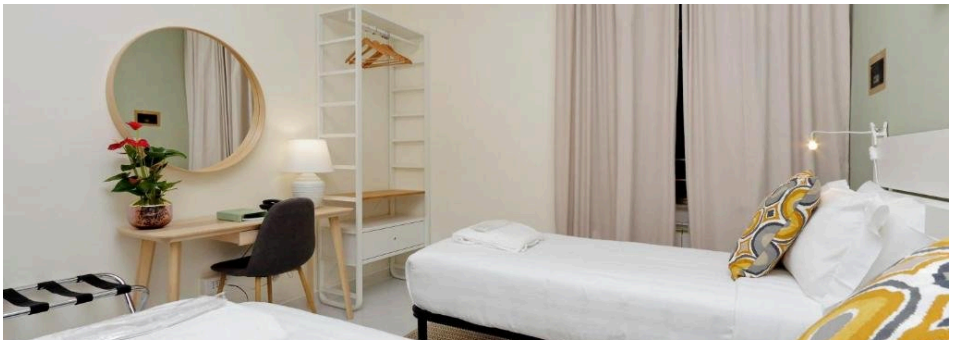
Immagini della struttura