Le informazioni della presente scheda sono aggiornate al 2026-11-25

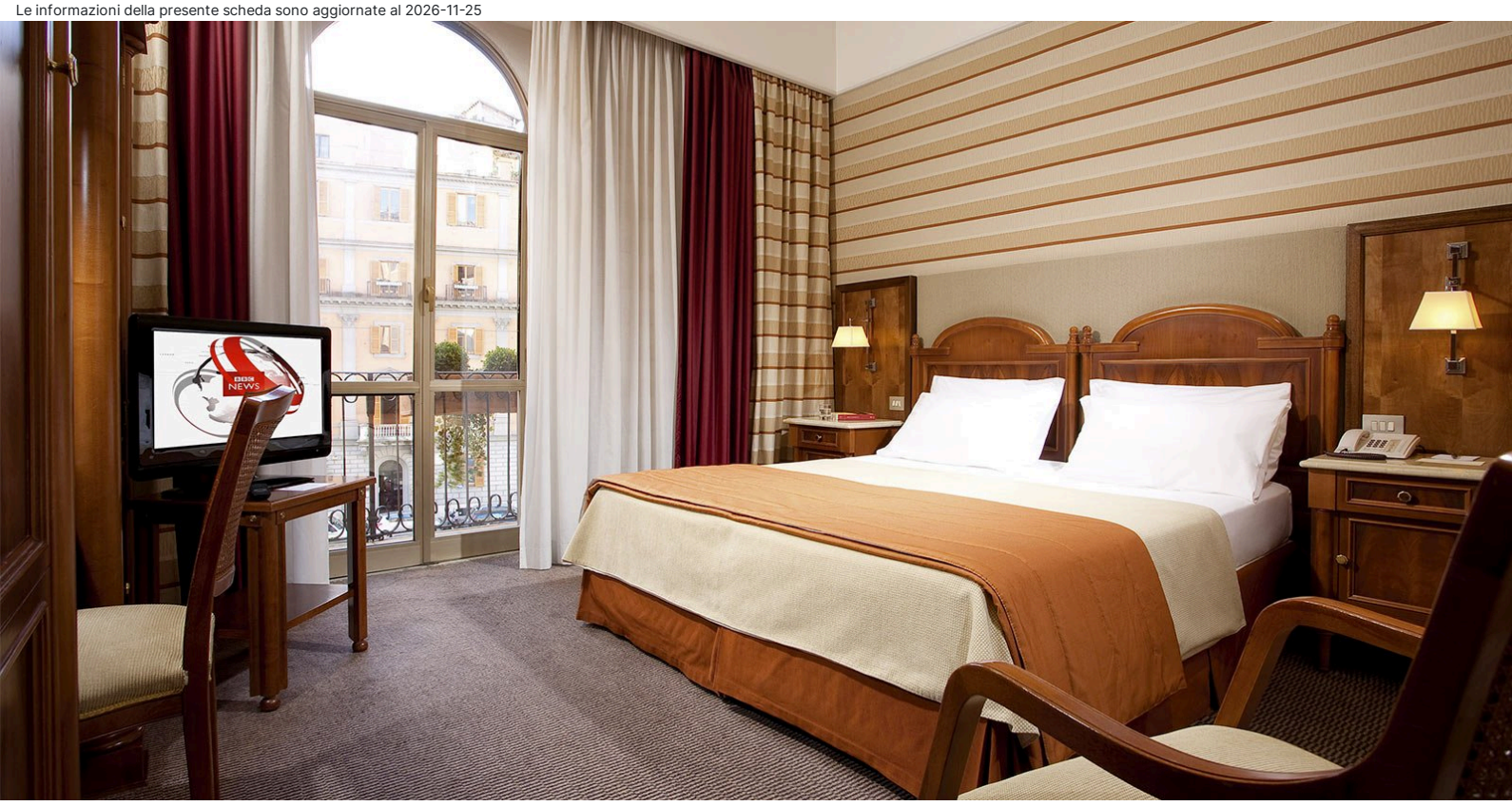

Roma e Dintorni - Roma - Stazione Termini

Hotel Mascagni

★★★★

Informazioni

Posizione: in via Vittorio Emanuele Orlando 90, a breve distanza da Piazza della Repubblica con al centro la maestosa fontana delle Naiadi. La Stazione Termini si raggiunge facilmente a piedi in meno di 10 minuti, la fermata della metro "Repubblica", utile per spostarsi comodamente nel centro storico, dista circa 150 metri. **Distanze:** dal centro, in centro; 50 m, Piazza della Repubblica; 700 m, Basilica Santa Maria Maggiore; 1,2 km Piazza di Spagna e Villa Borghese. Stazione Ferroviaria: 500 m Termini. Metropolitana: 150 m (Repubblica).

Descrizione: Boutique Hotel ospitato in un palazzo in stile Umbertino, vanta interni eleganti impreziosita da opere d'arte in stile contemporaneo. Si compone di un corpo disposto su sette livelli.

Camere: 40, in stile classico, vantano ambienti insonorizzati ed accoglienti, tra **Classic** (14/18 mq) confortevoli e accoglienti, **Superior** (18/22 mq) spaziose e confortevoli, alcune con balcone. Camere comunicanti. **Dotazioni:** servizi con vasca/doccia, alcune con doccia, ciabattine e phon, telefono, Wi-Fi, prese USB, TV-Sat, minibar, bollitore per thè e caffè, cassaforte, riscaldamento, climatizzatore centralizzato.

Ristorazione: colazione continentale a buffet, allestita in tre salette accoglienti.

Servizi: hall, ricevimento, deposito bagagli, internet-point, Wi-Fi. Lobby- bar (17:00-24:00). Piccola palestra presso "Mascagni Luxury Rooms & Suite", di stessa gestione a 20 metri. Parcheggio convenzionato, nelle vicinanze. Animali non ammessi. Si accettano carte di credito. **A pagamento:** bevande, consumazioni extra; servizio lavanderia. **Nelle vicinanze:** SPA, 300 m.

Cosa amerai

- Zona strategica
- Atmosfera accogliente
- A 2 passi dal Metrò

Adatto per

- chi desidera trascorrere una vacanza di piacere o un viaggio di lavoro, in un boutique hotel a breve distanza da Piazza della Repubblica, una delle più belle piazze romane.

Opinioni degli ospiti

- Staff professionale e disponibile
- Vicino a Piazza della Repubblica
- Ambienti raffinati

Condizioni

- Arrivi dopo le ore 14:00 – Partenze entro le ore 11:00

I servizi

Servizi in Camera

Wi-Fi
Doccia
Mini Bar
Riscaldamento
Asciugacapelli
Cassetta di Sicurezza
Aria Condizionata

Servizi in Hotel

Servizio Lavanderia
Bar

Sport

Palestra

Ristorante

Colazione Continentale
Colazione a Buffet

Parcheggio

Parcheggio nelle vicinanze

Tipo di Vacanza

Famiglia
Luna di Miele
Viaggio con Amici

Attenzione

Alcune tipologie di camere potrebbero non essere presenti nella scheda tecnica

Immagini della struttura



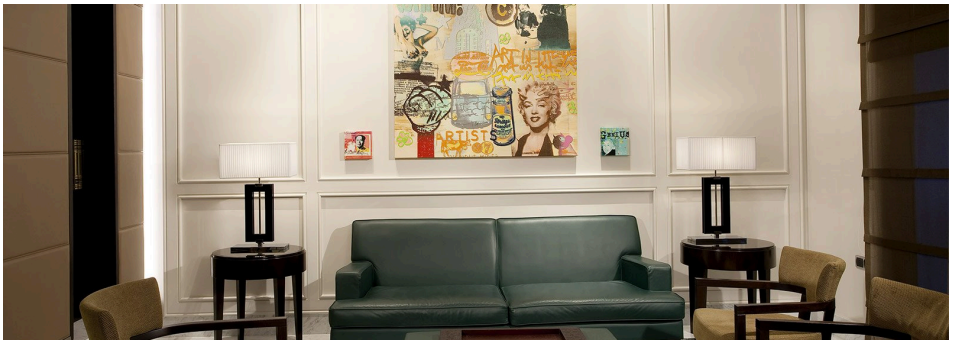





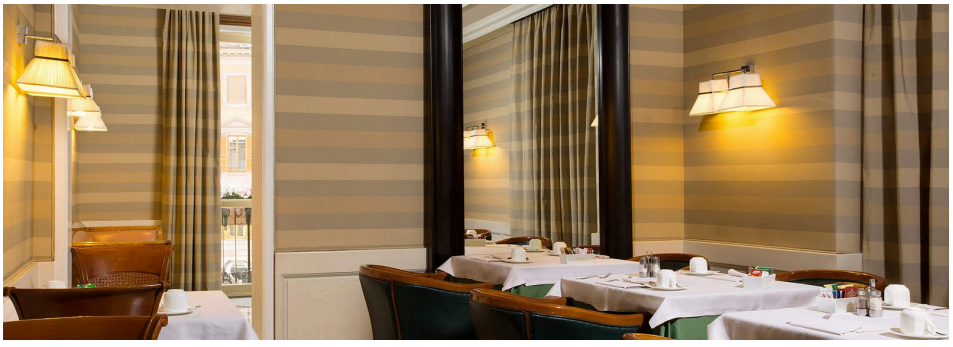





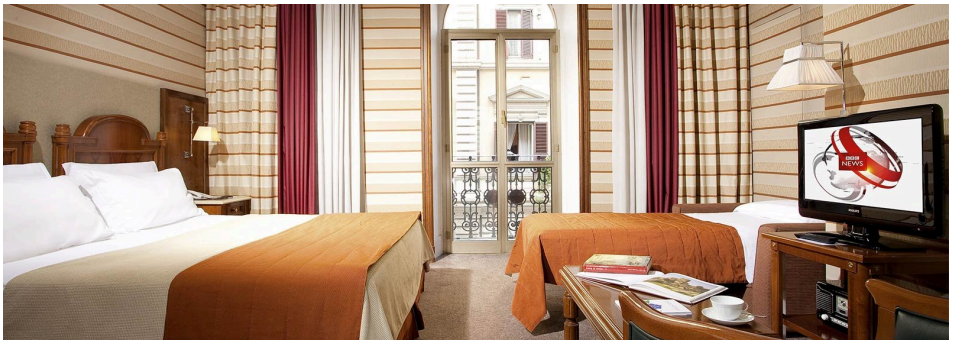
BBC
NEWS

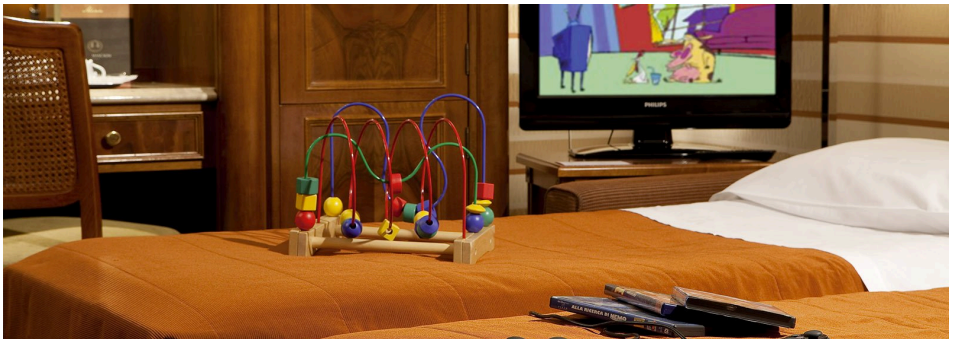
PHILIPS


YOMO