Le informazioni della presente scheda sono aggiornate al 2026-09-29

Roma e Dintorni - Roma - Stazione Termini

Hotel Morgana

★★★★

Informazioni

Posizione: in zona tranquilla, a breve distanza dalla stazione Termini, a sole due fermate metro dal Colosseo. Punto strategico per raggiungere in pochi minuti a piedi il Museo Nazionale Romano e Piazza della Repubblica con la sua maestosa Fontana delle Naiadi. **Distanze:** dal centro, in centro; 650 m Piazza della Repubblica; 500 m Basilica Santa Maria Maggiore; 2 km Piazza di Spagna e Villa Borghese. Stazione Ferroviaria, 200 m Termini. Metropolitana: 200 m (Termini).

Descrizione: elegante Hotel in stile classico, ospitato in un palazzo signorile, articolato su sei livelli.

Camere: 121, sobrie e raffinate, arredate in stile classico, vantano pavimentazione in moquette e/o parquet, **Smart** (14 mq) semplici e confortevoli, **Deluxe** (16 mq) arredate con mobili d'epoca e curate nei dettagli, **Executive** (17/18 mq) recentemente rinnovate, mix perfetto tra classico e moderno, con pavimentazione in parquet, alcune dispongono di letto "king-size". **Singole Smart** (13 mq), alcune senza bidet. Camere per disabili in Deluxe e Executive. **Dotazioni:** servizi con doccia o vasca, phon, telefono, Wi-Fi, TV-Sat con canali Sky, minibar, cassaforte climatizzatore.

Ristorazione: colazione continentale a buffet, servita in un'accogliente sala colazione.

Servizi: hall, ricevimento, deposito bagagli, WI-Fi, bar, ascensori. Palestra con attrezzature Technogym, presso l'Hotel Ariston, di stessa gestione, distante 50 metri. Garage a pagamento a circa 300 metri. Animali ammessi di piccola taglia. Si accettano carte di credito. **A pagamento:** bevande, consumazioni extra.

Cosa amerai

- Posizione strategica
- Accoglienza
- Ambienti eleganti

Adatto per

- Chi desidera trascorrere una vacanza di piacere o un viaggio di lavoro, in un Hotel quattro stelle dall'atmosfera accogliente.

Opinioni degli ospiti

- Zona centrale
- Gentilezza dello Staff
- Ottima pulizia

Condizioni

- Arrivi dopo le ore 14:00 – Partenze entro le ore 11:30

I servizi

Amici Animali

Ammessi Animali di Piccola Taglia

Servizi in Camera

Wi-Fi
Doccia
Mini Bar
Asciugacapelli
Cassetta di Sicurezza
Aria Condizionata

Accessibilità

Ascensore
Camere per Disabili

Sport

Palestra

Ristorante

Colazione Continentale
Colazione a Buffet

Parcheggio

Parcheggio nelle vicinanze

Servizi in Hotel

Bar

Tipo di Vacanza

Famiglia
Viaggio con Amici

Attenzione

Alcune tipologie di camere potrebbero non essere presenti nella scheda tecnica
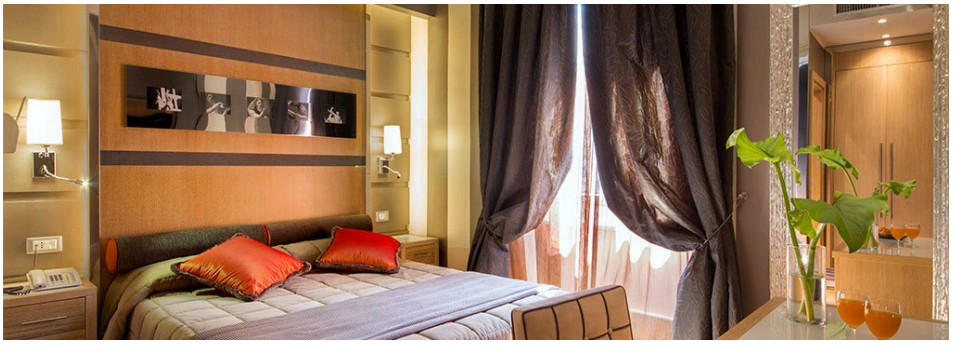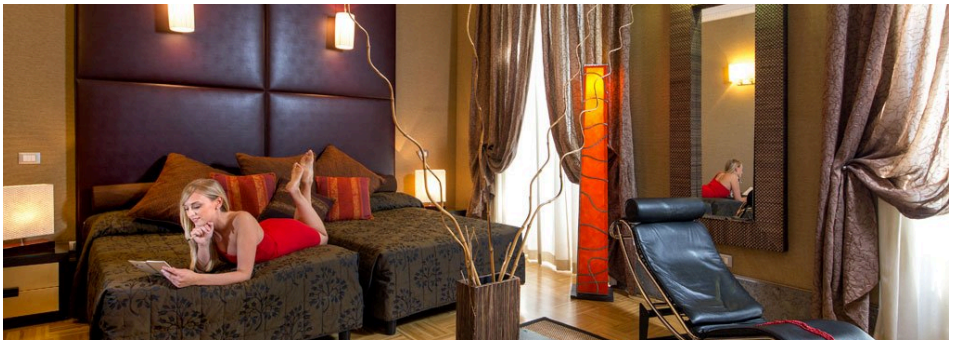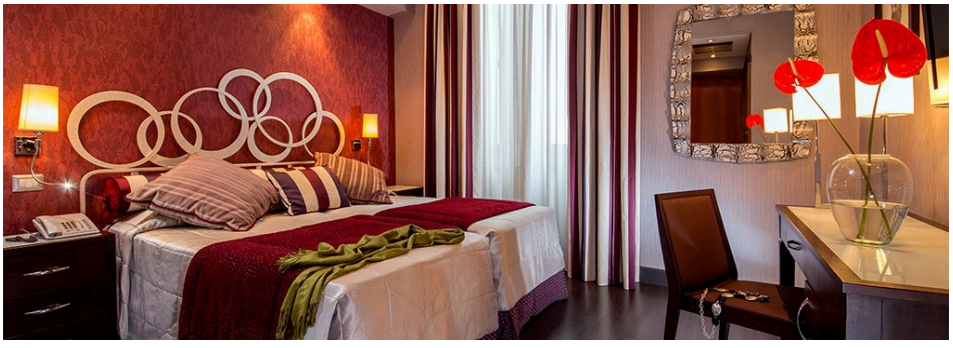
Immagini della struttura