Le informazioni della presente scheda sono aggiornate al 2026-09-28

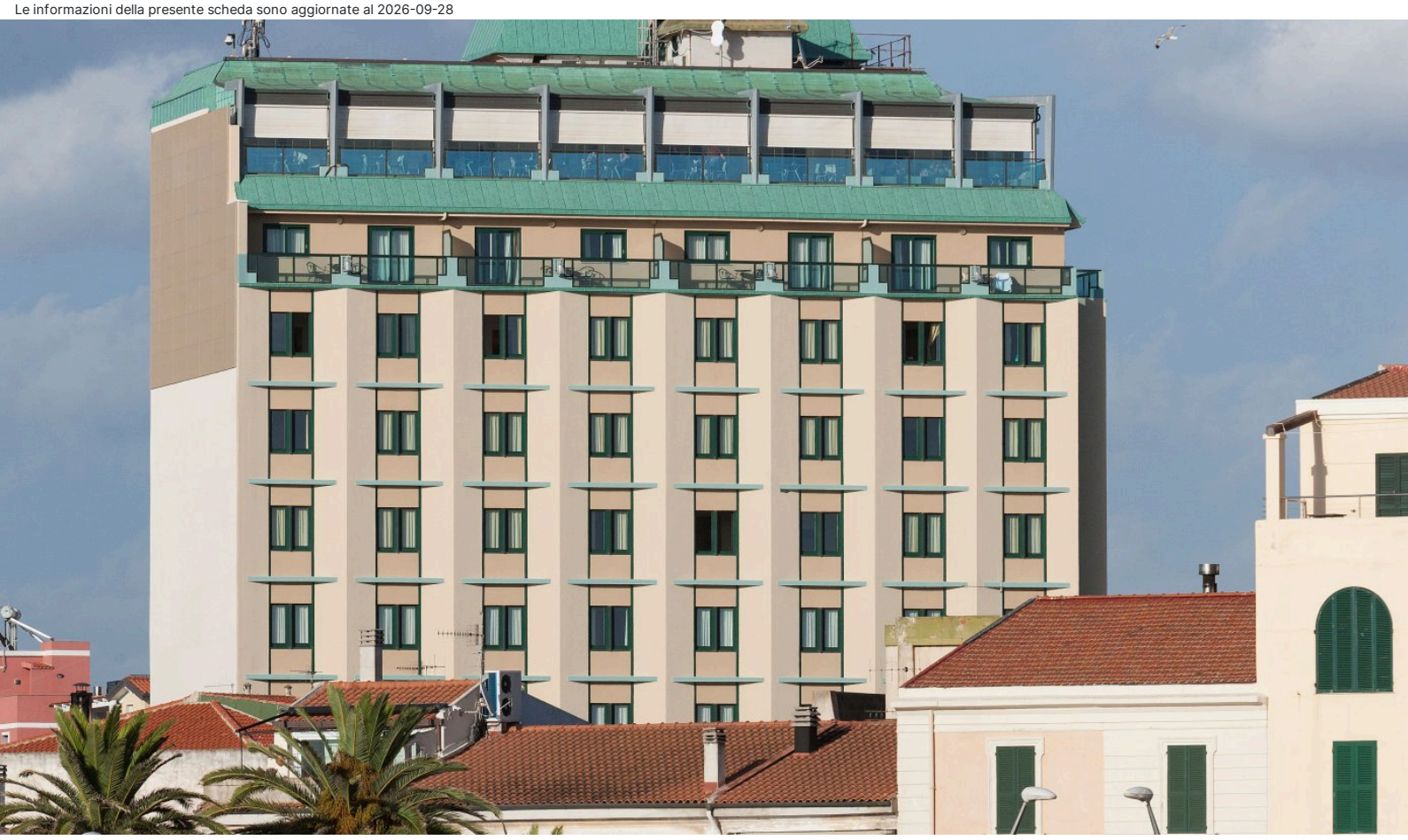

Sardegna - Alghero e Dintorni - Alghero

Hotel Catalunya

★★★★

Informazioni

Posizione: di fronte al porto turistico, a pochi passi dal centro storico. **Distanze:** dal mare, 800 m; 300 m porto turistico - dal centro, in centro.

Descrizione: Hotel moderno, si compone di un corpo disposto su più piani.

Camere: 121, tra **Classic**, **Superior** rinnovate e vista mare. Terzo e quarto letto con divano letto in Classic. **Dotazioni:** servizi con doccia o vasca e phon, telefono, Wi-Fi, TV-Sat, minifrigo, cassaforte, riscaldamento, aria condizionata. Bollitore per caffè/tè.

Ristorazione: colazione a buffet c/o “Blau”, ristorante panoramico al nono piano. Ristorante “Maqù” (stagionale), al primo piano, propone cucina locale ed internazionale, con menu a scelta e servizio al tavolo.

Servizi: reception, internet point, Wi-Fi, bar, sala comune, ascensori, centro congressi. Accessibile ai disabili. Animali ammessi di piccola taglia. Si accettano carte di credito. **A pagamento:** bevande, consumazioni extra.

Cosa amerai

- Vicinanza al centro e al mare
- Terrazza panoramica

Adatto per

- chi desidera avere l'intera città di Alghero a portata di mano.

Opinioni degli ospiti

- Camere ampie e pulite
- Colazione abbondante, servita sulla meravigliosa terrazza panoramica
- A due passi dal centro

Condizioni

- Arrivi dopo le ore 15:00 – Partenze entro le ore 11:00

I servizi

Servizi in Hotel

Wi-Fi nelle Aree Comuni
Sala Meeting
Servizio Lavanderia
Bar

Amici Animali

Ammessi Animali di Piccola Taglia

Servizi in Camera

Wi-Fi
Doccia
Mini Frigo
Riscaldamento
Asciugacapelli
Cassetta di Sicurezza
Aria Condizionata

Accessibilità

Ascensore
Camere per Disabili

Ristorante

Colazione a Buffet
Ristorante alla Carte

Babies e Kids

Babysitting

Tipo di Vacanza

Famiglia
Luna di Miele
Smart Working
Viaggio con Amici

Attenzione

Alcune tipologie di camere potrebbero non essere presenti nella scheda tecnica
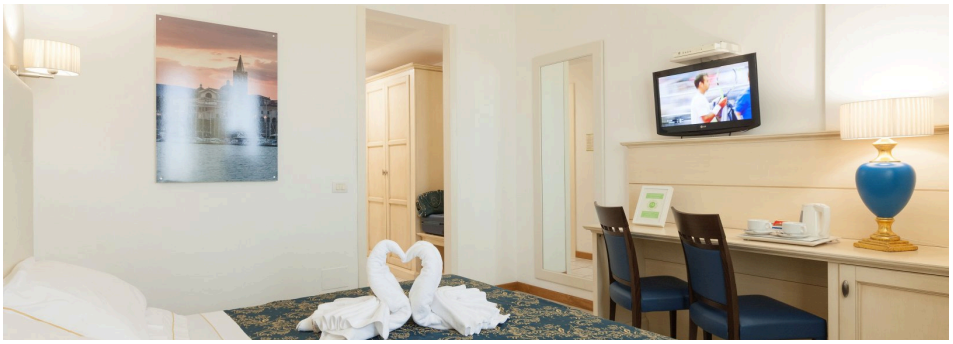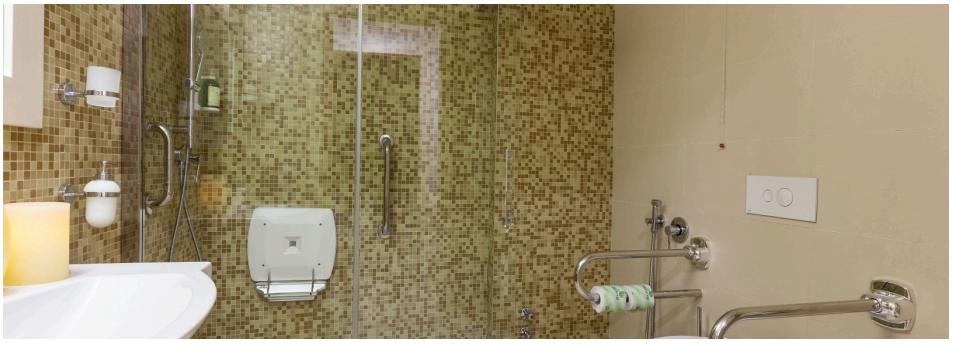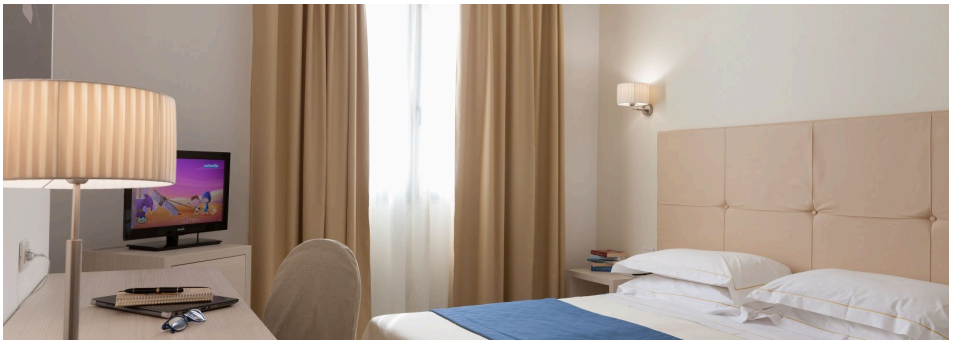
Immagini della struttura