Le informazioni della presente scheda sono aggiornate al 2026-10-09

Sardegna - Alghero e Dintorni - Valledoria

Bellevue Resort Sardinia by Melia

★★★★

Informazioni

Posizione: affacciato sul tranquillo lungomare che lo separa dalla spiaggia di sabbia fine di San Pietro. Base ideale per escursioni lungo tutta la costa Nord dell'Isola, come Santa Teresa di Gallura, Palau e La Maddalena. **Distanze:** dal mare, 40 m spiaggia di sabbia - dal centro, 2,3 km Valledoria; 13,5 km Castelsardo; 85 km Porto Cervo.

Descrizione: moderno Resort, immerso nella tranquillità di un rigoglioso giardino mediterraneo con prato all'inglese. La struttura, affiliata al Gruppo Meliá, prestigiosa catena alberghiera internazionale, è garante di servizi di qualità, ospitalità e comfort innovativi. La location esclusiva permette di trascorre una vacanza all'insegna del relax assoluto e di godere di un'affascinante vista sul mare. Si compone di cinque edifici disposti su due livelli: un corpo centrale con reception e alcune camere, un secondo edificio con ristorante, bar e palestra, e tre corpi con solo camere, tutti collegati tra loro da piacevoli vialetti immersi nel verde.

Camere: 139, sobrie ed eleganti, caratterizzate da una raffinata scelta cromatica, dislocate nei vari edifici, al piano terra con patio di pertinenza non delimitato o al primo piano con balcone attrezzati con tavolo e sedie, tra **Comfort Vista Giardino** (13/15 mq), **Comfort Vista Mare** (13/15 mq), **Tripla Vista Giardino** (16/18 mq) con letto matrimoniale e divano letto singolo. **Dotazioni:** servizi con doccia e phon, telefono, Wi-Fi, Smart TV, mini bar, cassaforte, aria condizionata.

Ristorazione: colazione continentale a buffet. "Ristorante San Pietro", con splendida terrazza vista mare, propone cucina regionale e nazionale con servizio a buffet, a discrezione della Direzione, à la carte. "Ristorante Blu Beach", sulla spiaggia, propone a pranzo pietanze leggere e snack, à la carte.

Servizi: hall, reception, Wi-Fi. Lounge bar. Piscina a sfioro (stagionale), solarium con lettini e "zona ombra". Lezioni di Yoga (secondo programma). Palestra. Parcheggio incustodito adiacente, fino a esaurimento posti. Animali ammessi di piccola taglia, a pagamento. Si accettano carte di credito Visa e Mastercard. **A pagamento: bevande e consumazioni extra.**Nelle vicinanze:** diving center, scuola di surf e kite surf, bird watching, acqua scooter, a circa 2 km.

Spiaggia: di sabbia, privata e attrezzata (vedi condizioni di vendita) caratterizzata da fondali dolcemente digradanti, raggiungibile dall'Hotel attraverso una scala che dal giardino si raccorda al lungomare.

Cosa amerai

- Spiaggia privata fronte Hotel
- Tramonti mozzafiato
- Piscina a sfioro vista mare
- Buffet variegato
- Calda ospitalità

Adatto per

- Chi vuole vivere un'esperienza esclusiva di relax e godere di spettacolari tramonti sul mare in un'atmosfera magica e di bellezza

Opinioni degli ospiti

- Posizione dominante sulla vicina spiaggia
- Camera moderna e con vista strepitosa sul mare
- Ottima scelta gastronomica
- Aperitivi romantici al tramonto

Condizioni

- Arrivi dalle ore 15:00 - Partenze entro le ore 11:00.

Attenzione

Alcune tipologie di camere potrebbero non essere presenti nella scheda tecnica
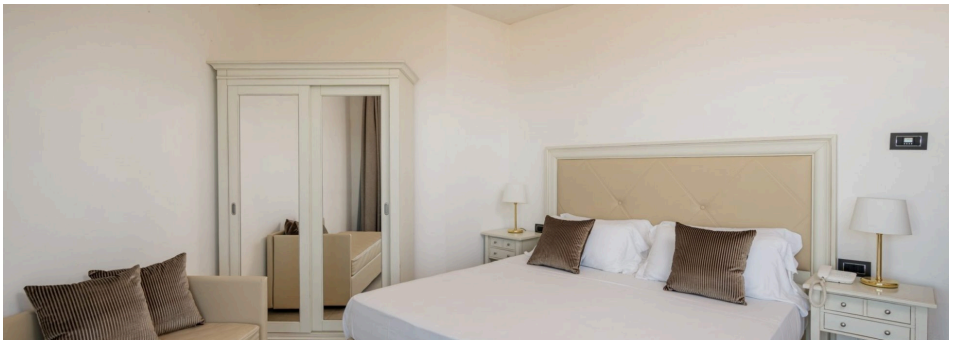
Immagini della struttura