Le informazioni della presente scheda sono aggiornate al 2026-11-26

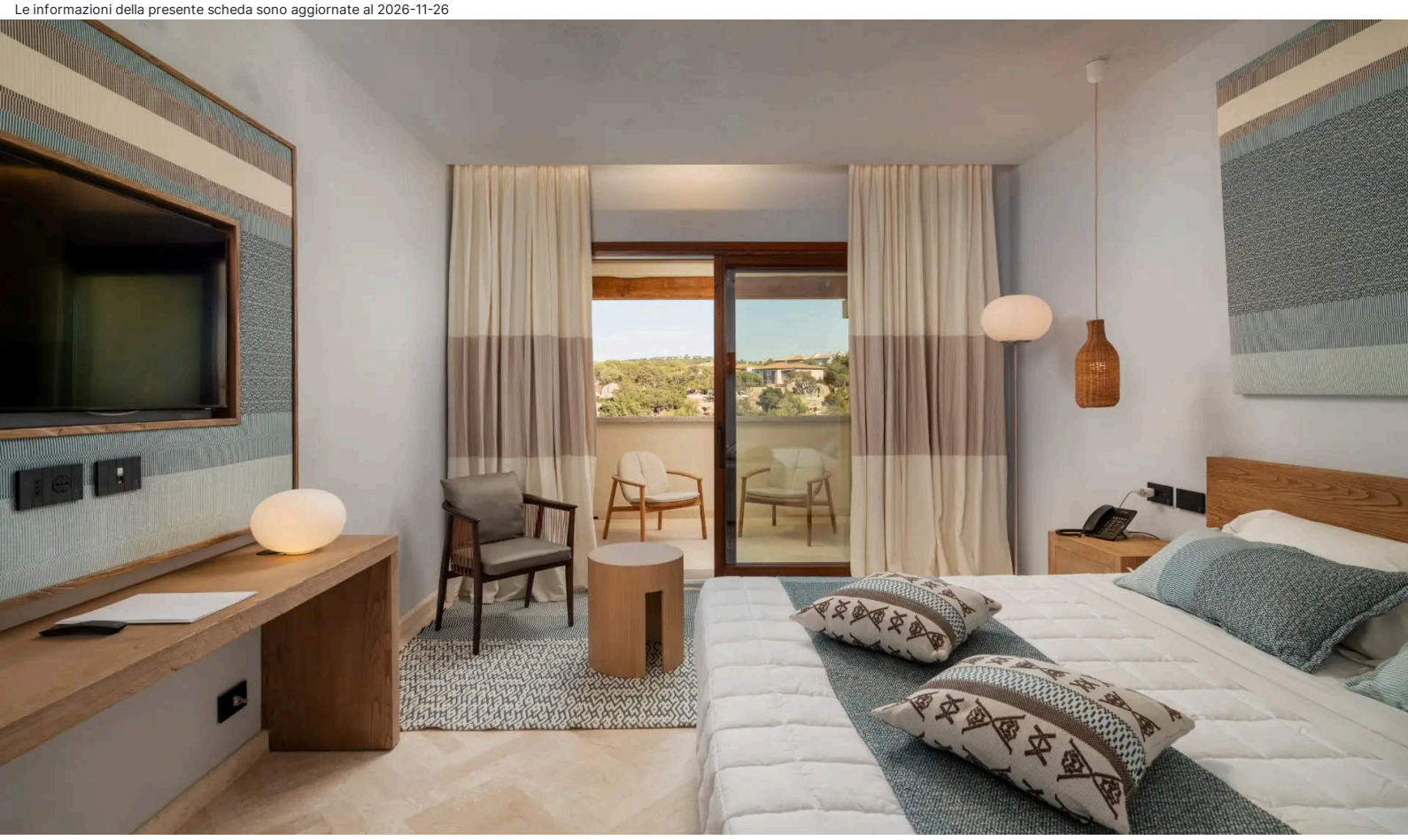

Sardegna - Olbia e Dintorni - Porto Rotondo

Hotel Sestante

★★★★

Informazioni

Posizione: in zona tranquilla e centrale, a due passi dalla vivace marina di Porto Rotondo. La famosa “Piazza San Marco” con le boutique e i locali alla moda si raggiunge con una piacevole passeggiata a piedi. **Distanze:** dal mare, 1,2 km spiaggia di sabbia - dal centro, in centro; 700 m Piazza San Marco-Porto Rotondo; 27 km Porto Cervo.

Descrizione: Hotel elegante e moderno, aperto a maggio 2024, sintesi raffinata di tradizione e design contemporaneo. Si compone di un corpo disposto su quattro livelli.

Camere: 69, sobrie e lineari, vantano rifiniture di pregio e letti king-size, distribuite tra il piano terra e il terzo piano, si dividono tra **Standard** (18 mq) due letti singoli, con finestra vista giardino o parcheggio, **Superior** (20/23 mq) matrimoniali, terrazzo o balcone vista giardino con salottino, **Deluxe** (20/23 mq) terrazzo o balcone con salottino e accesso diretto alla piscina, **Junior Suite** (26 mq) ampie, angolo salotto con divano letto e letto matrimoniale, terrazzo o balcone con salottino vista giardino, **Junior Suite Deluxe** (26 mq) ampie, angolo salotto con divano letto e letto matrimoniale, terrazzo o balcone con salottino e accesso diretto alla piscina, **Suite Executive** (50 mq) ampie, angolo salotto con divano letto e letto matrimoniale, ampia terrazza arredata vista giardino, **Suite Deluxe Piscina Privata** (70 mq) soggiorno, camera da letto, ampia terrazza arredata vista mare con vista giardino. Camere per disabili in Superior. **Dotazioni:** servizi con doccia o vasca e phon, telefono, Wi-Fi, TV, minibar, cassaforte, aria condizionata.

Ristorazione: colazione continentale a buffet. Ristorante, propone cucina regionale e nazionale, con a servizio a buffet.

Servizi: hall con zona bar. ricevimento, Wi-Fi. Ascensore. Piscina (stagionale) e solarium attrezzato di lettini e ombrelloni. Parcheggio incustodito. Animali ammessi di piccola taglia a pagamento. Si accettano carte di credito. **A pagamento:** bevande e consumazioni extra; Baby-sitting. **Nelle vicinanze:** Club Tennis, 1 km; Pevero Golf Club (18 buche, 71 par), 22 km.

Cosa amerai

- Centralità
- Design moderno
- Piscina e giardino
- Ristorante della tradizione

Adatto per

- Una vacanza o per un weekend lontano dal caos e dalla routine quotidiana, dove tutto è a portata di mano.

Opinioni degli ospiti

- Posizione strategica
- Struttura moderna con bellissima piscina
- Camere accoglienti, con spazi ben organizzati
- Colazione abbondante e di qualità

Condizioni

- Arrivi dopo le ore 14:00 – Partenze entro le ore 12:00

I servizi

Servizi in Hotel

Wi-Fi nelle Aree Comuni
Piscina Esterna
Bar
Distanza 0 - 1 km dal centro

Amici Animali

Ammessi Animali di Piccola Taglia

Servizi in Camera

Wi-Fi
Doccia
Mini Bar
Asciugacapelli
Cassetta di Sicurezza
Aria Condizionata
TV

Ristorante

Ristorante
Colazione Continentale
Colazione a Buffet

Parcheggio

Parcheggio nelle vicinanze

Mare e Spiaggia

Distanza 0 - 1 km dal mare

Tipo di Vacanza

Famiglia
Viaggio con Amici

Attenzione

Alcune tipologie di camere potrebbero non essere presenti nella scheda tecnica

Immagini della struttura





