Le informazioni della presente scheda sono aggiornate al 2026-11-24

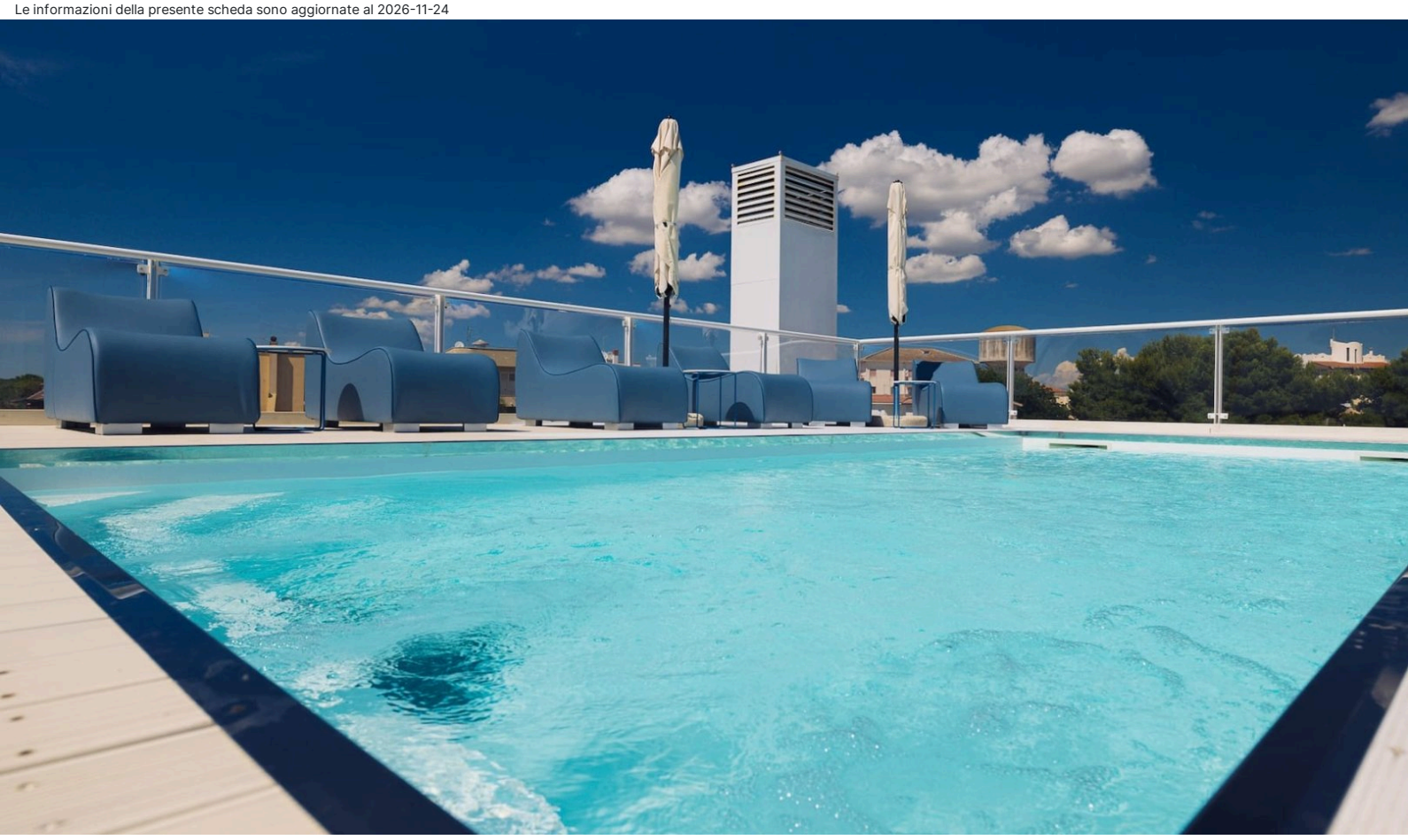

Sicilia - Castelvetrano - Selinunte

Selinunte Boutique Hotel

★★★★

Informazioni

Posizione: in zona tranquilla e strategica, a pochi passi dalla spiaggia dorata di Marinella di Selinunte e a breve distanza dal famoso Parco Archeologico. **Distanze:** dal mare, 400 m, spiaggia di sabbia, Marinella di Selinunte; 1,5 km Riserva Naturale Foce del fiume Belice, con spiaggia libera e lidi attrezzati - dal centro, 400 m borgo marinaro di Marilla di Selinunte.

Descrizione: Hotel moderno, completamente rinnovato e inaugurato a Maggio 2024, sintesi accattivante di design contemporaneo ed elementi della tradizione siciliana. Si compone di un corpo disposto su quattro livelli, incorniciato da un roof-top con vista panoramica sui Templi del Parco Archeologico di Selinunte e sul mare.

Camere: 32, moderne e confortevoli, impreziosite da tessuti ricercati e caratterizzate da una raffinata scelta cromatica. **Superior** con balcone, **Deluxe** vantano sala da bagno con vasca idromassaggio, balcone. Camere per disabili in Superior. **Dotazioni:** servizi con doccia e phon, telefono, Wi-Fi, Smart TV 43”, mini frigo, macchina del caffè Nespresso, bollitore con selezione di te e infusi, cassaforte, riscaldamento, aria condizionata.

Ristorazione: colazione continentale, a buffet. Ristorante “Alta Marea”, aperto anche agli esterni, propone cucina tipica siciliana e della tradizione nazionale rivisitata in chiave moderna, menu a la carte e servizio al tavolo.

Servizi: hall con angolo bar, reception, bar, Wi-Fi, ascensore. Bar sul roof-top (stagionale). Dehor con tavolini e sedie. Terrazza panoramica al quarto piano con Piscina d”acqua salata e idromassaggio (stagionale), solarium con sdraio, ombrelloni e teli (disponibilità limitata). Parcheggio libero in strada. Animali ammessi di piccola taglia, a pagamento. Si accettano carte di credito. **A pagamento:** bevande, consumazioni extra; massaggi in sala dedicata, su richiesta; servizio di lavanderia.

Numero di licenza (CIR): 19081006A237767

Struttura di nuova apertura, non sono disponibili feed-back.

Cosa amerai

- Roof-garden con vista mozzafiato
- Vicinanza all'Area Archeologica
- A pochi metri dall mare
- Design contemporaneo

Adatto per

- Una clientela business o per chi desidera andare alla scoperta delle bellezze storiche della Sicilia Occidentale

Opinioni degli ospiti

- Struttura di nuova apertura, non sono disponibili feed-back.

Condizioni

- Arrivi dopo le ore 15:00 – Partenze entro le ore 10:30.

I servizi

Servizi in Hotel

Wi-Fi nelle Aree Comuni
Bar
Dehor

Amici Animali

Ammessi Animali di Piccola Taglia

Servizi in Camera

Wi-Fi
Doccia
Mini Frigo
Asciugacapelli
Cassetta di Sicurezza
Aria Condizionata

Accessibilità

Ascensore
Camere per Disabili
Accesso su Sedie a Rotelle
Bagno senza barriere architettoniche
Doccia a filo pavimento
Doccia con accesso per sedie a rotelle
Lavabo più basso
Maniglioni in bagno
Ristorante
Segnaletica tattile in ascensore

Ristorante

Colazione Continentale
Colazione a Buffet
Ristorante alla Carte

Parcheggio

Parcheggio nelle vicinanze
Garage

Tipo di Vacanza

Famiglia
Giovani Under 30
Viaggio con Amici

Attenzione

Alcune tipologie di camere potrebbero non essere presenti nella scheda tecnica

Immagini della struttura

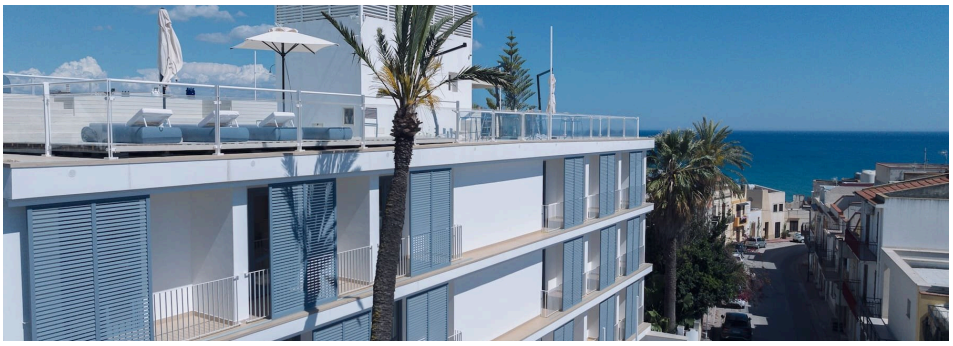

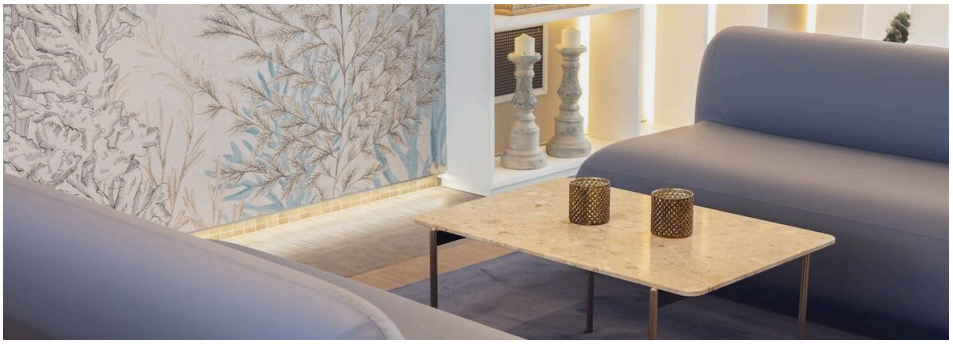



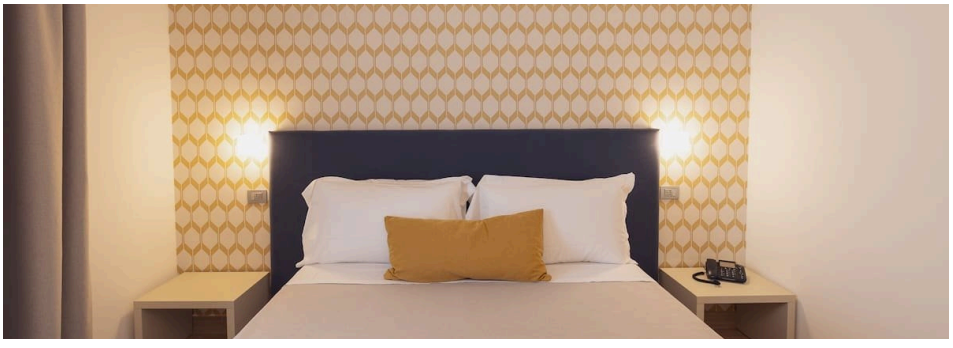

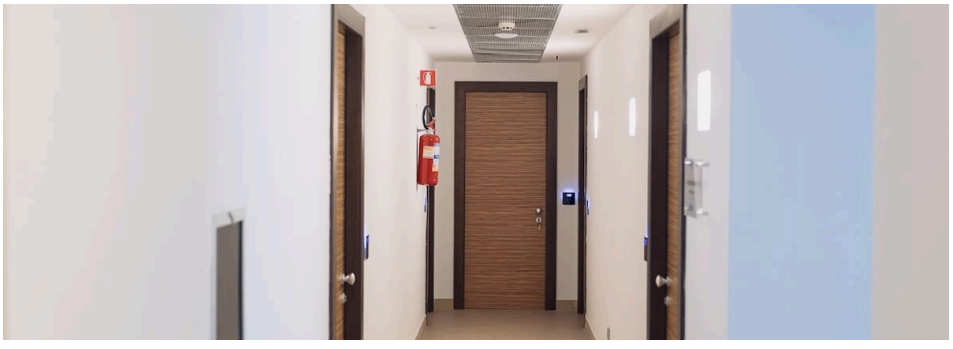

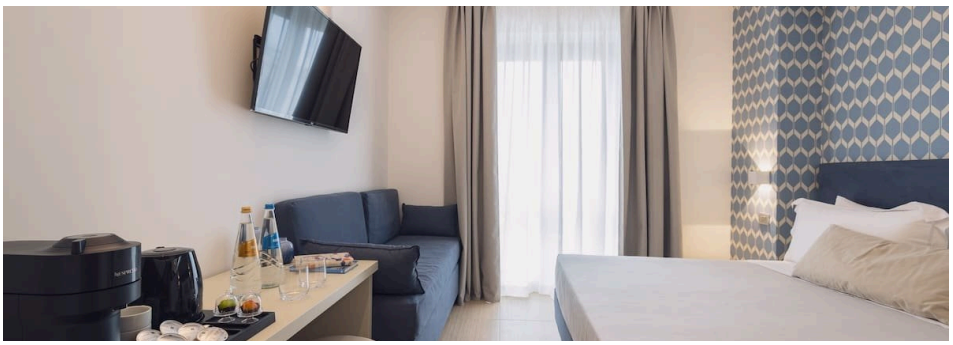




103



