Le informazioni della presente scheda sono aggiornate al 2026-11-22

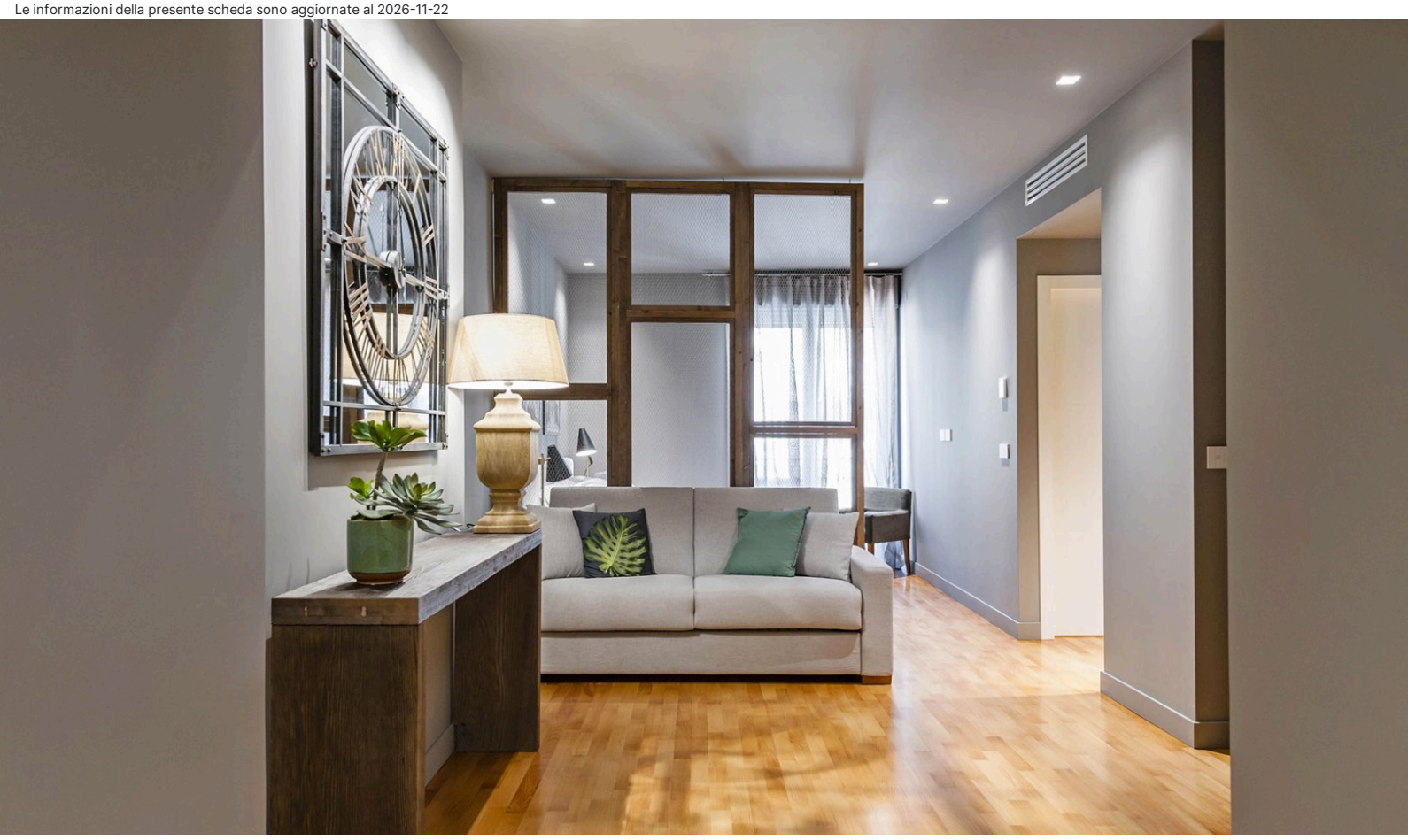

Sicilia - Catania

Ferrini Home Etnea Collection

Informazioni

Posizione: in via Etnea, a pochi passi dalla maestosa Villa Bellini e dai bar e ristoranti catanesi. Ottimo punto di partenza per facilmente raggiungibile sia in auto che con i mezzi di trasporto pubblici le principali attrazioni della città. **Distanze:** dal mare, 3 km San Giovanni Li Cuti, spiaggia di sabbia; 4 Km La Playa, spiaggia di sabbia - dal centro, in centro; 100 m Villa Bellini; 1,2 km Piazza Duomo. Dalla fermata metropolitana, 700 m Stesicoro.

Descrizione: appartamenti ospitati in un palazzo storico, nati dalla fusione tra un ricercato concept estetico e l'esperienza ricettiva maturata negli ultimi anni.

Appartamenti: 7 accuratamente realizzati nei dettagli, dal design moderno e raffinato, tra **Bilocali** e **Trilocali.** **Dotazioni:** servizi con doccia e phon, Wi-Fi, TV Smart, cucina attrezzata, climatizzatore. Lavatrice, forno a microonde su richiesta.

Bilocale Balcone (45 mq): composti da zona soggiorno provvista di divano letto matrimoniale e angolo cottura, camera matrimoniale. Balcone.

Bilocale Terrazza (45 mq): composti da zona soggiorno provvista di divano letto matrimoniale e angolo cottura, camera matrimoniale. Ampia terrazza (20 mq) attrezzata.

Trilocale (55 mq): ampio soggiorno con cucina e divano letto matrimoniale, due camere matrimoniali.

Servizi: ricevimento, deposito bagagli, Wi-Fi, ascensore. Animali non ammessi. Parcheggio privato, a 150 m, a partire da € 15 al giorno. Si accettano carte di credito.

Cosa amerai

- In centro
- Appartamenti di design

Adatto per

- coppie, amici e viaggiatori d'affari alla ricerca di un appartamento situato nel cuore di Catania.

Opinioni degli ospiti

- Posizione eccellente
- Ottima pulizia
- Appartamenti ampi e confortevoli

Condizioni

- Arrivi dopo le ore 14:00 – Partenze entro le ore 11:00
- Gli arrivi dopo le ore 22:00 previa comunicazione telefonica

I servizi

Servizi in Hotel

Wi-Fi nelle Aree Comuni

Servizi in Camera

Lavatrice
Wi-Fi
Doccia
Cucina
Asciugacapelli
Aria Condizionata
TV

Accessibilità

Ascensore

Parcheggio

Parcheggio nelle vicinanze

Tipo di Vacanza

Famiglia
Viaggio con Amici

Attenzione

Alcune tipologie di camere potrebbero non essere presenti nella scheda tecnica

Immagini della struttura



