Le informazioni della presente scheda sono aggiornate al 2026-10-07

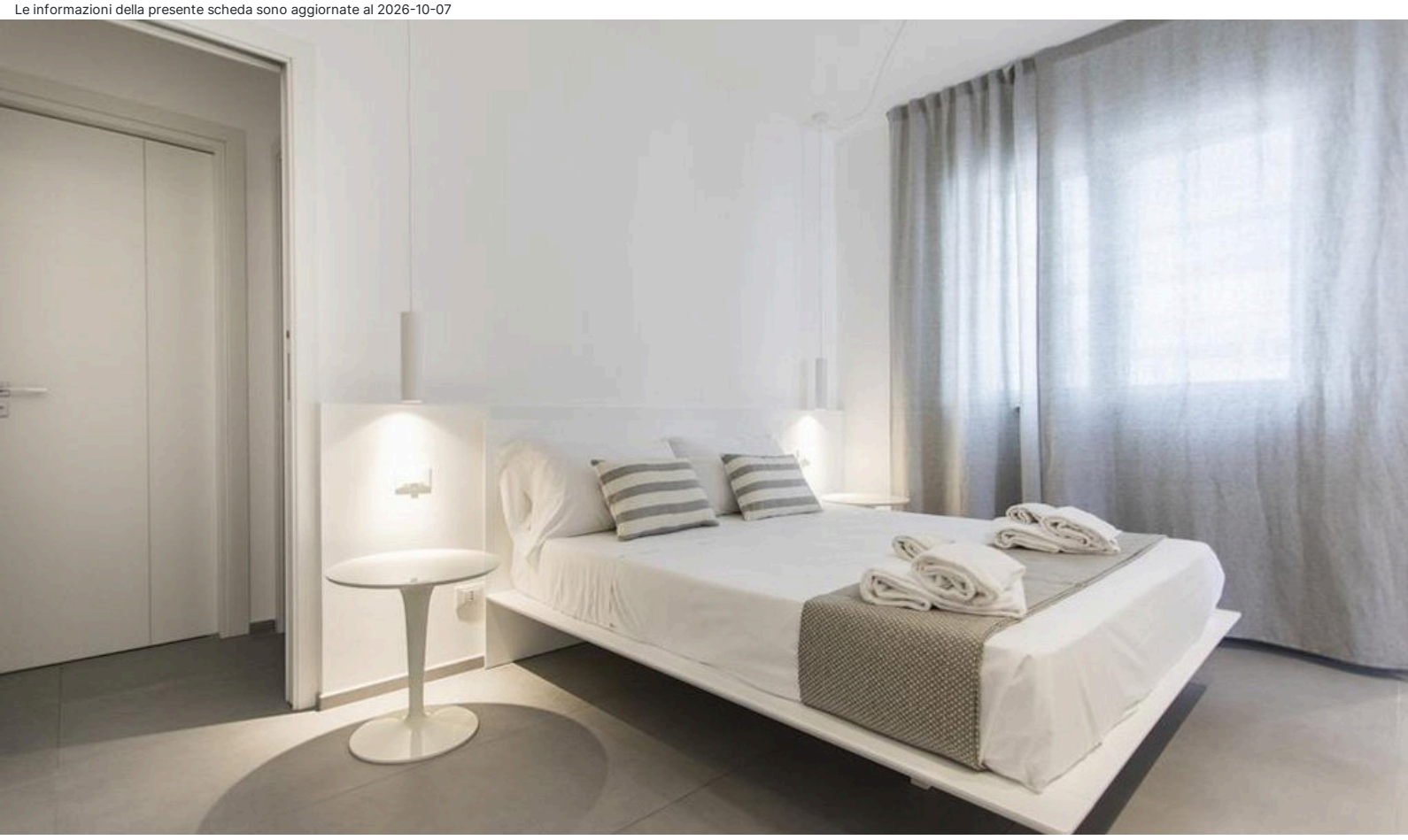

Sicilia - Isola di Favignana

Residence Le Ancore

Informazioni

Posizione: a pochi passi dalla spiaggia della Praia, con vista sul castello di S. Caterina, sul porticciolo turistico e sull'ex stabilimento Florio, vero e proprio gioiello di archeologia industriale, oggi museo. **Distanze:** dal mare, 50 m Praia, spiaggia di sabbia – dal centro, 200 m.

Descrizione: appartamenti di nuovissima realizzazione ospitati in una struttura disposta su tre livelli, di cui uno seminterrato.

Appartamenti: 7, tra **Monolocale**, **Bilocale**, **Trilocale** e **Quadrilocale**, arredati con toni chiari che ne esaltano la naturale luminosità. Appartamento per disabili in Trilocale al piano terra. **Dotazioni:** servizi con doccia e phon, Wi-Fi, TV, angolo cottura con piano ad induzione, forno a microonde, macchina del caffè, aria condizionata.

Monolocale (50 mq): al piano seminterrato, soggiorno con letto matrimoniale. Terzo letto in pouf. Finestra vista corte interna.

Bilocale (50 mq): al piano rialzato, soggiorno con pouf, camera matrimoniale.

Bilocale Balcone Vista Mare (50 mq): al primo piano, soggiorno con pouf, camera matrimoniale e balconcino vista mare.

Trilocale (70 mq): al piano terra, soggiorno con pouf matrimoniale, due camere matrimoniali.

Quadrilocale Balcone Vista Mare (90 mq): al primo piano, soggiorno, due camere matrimoniali, camera con letto alla francese, terrazza vista mare. Doppi servizi.

Servizi: ricevimento, corte interna, terrazza attrezzata con divani e chaise lounge. Trasferimento in arrivo e partenza. Parcheggio pubblico a 50 m. Animali ammessi di piccola taglia, con supplemento. Si accettano carte di credito.

Cosa amerai

- Vicino al mare e al centro
- Vista sul castello di S. Caterina
- Terrazza attrezzata

Adatto per

- chi desidera vivere una vacanza all'insegna della tranquillità, a pochi passi dalla spiaggia della Praia, con vista sul castello di S. Caterina.

Opinioni degli ospiti

- Gentilezza dello staff
- Cura per i dettagli
- Accogliente terrazza con divani

Condizioni

- Arrivi dopo le ore 14:00 – Partenze entro le ore 10:00

I servizi

Amici Animali

Ammessi Animali di Piccola Taglia

Servizi in Camera

Wi-Fi
Doccia
Cucina
Asciugacapelli
Aria Condizionata
TV

Accessibilità

Camere per Disabili

Parcheggio

Parcheggio nelle vicinanze

Servizi in Hotel

Distanza 0 - 1 km dal centro

Mare e Spiaggia

Distanza 0 - 1 km dal mare

Tipo di Vacanza

Famiglia
Giovani Under 30
Viaggio con Amici

Attenzione

Alcune tipologie di camere potrebbero non essere presenti nella scheda tecnica
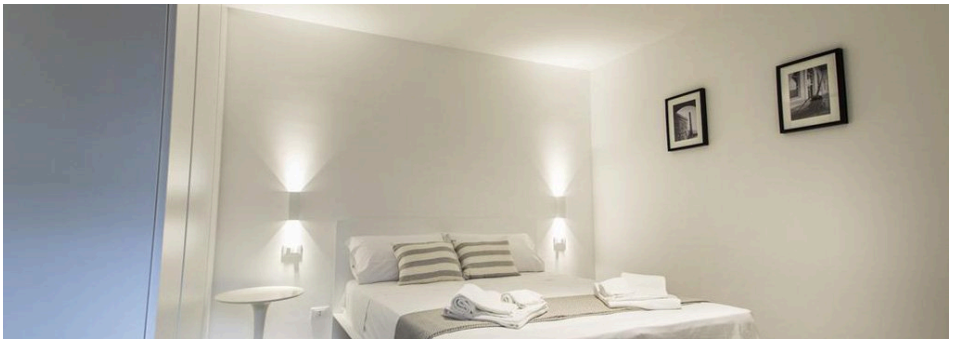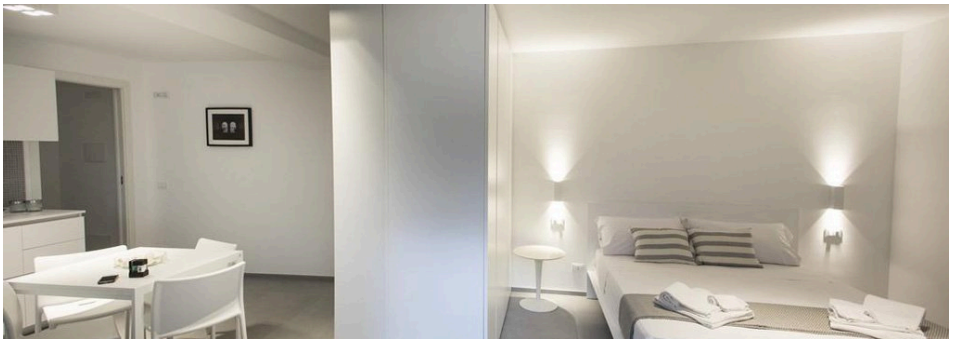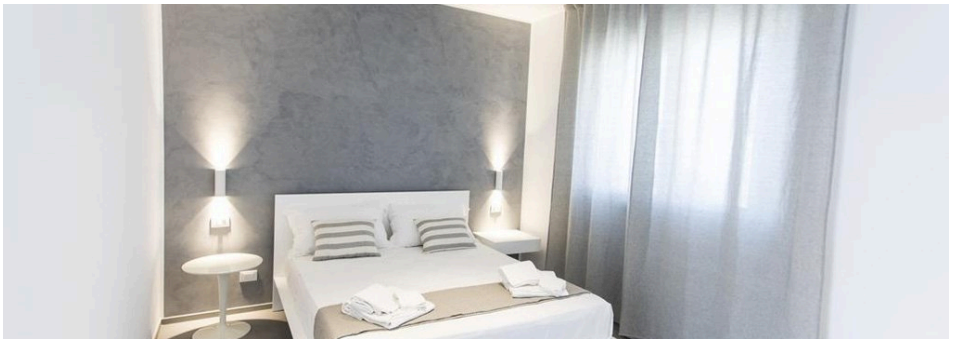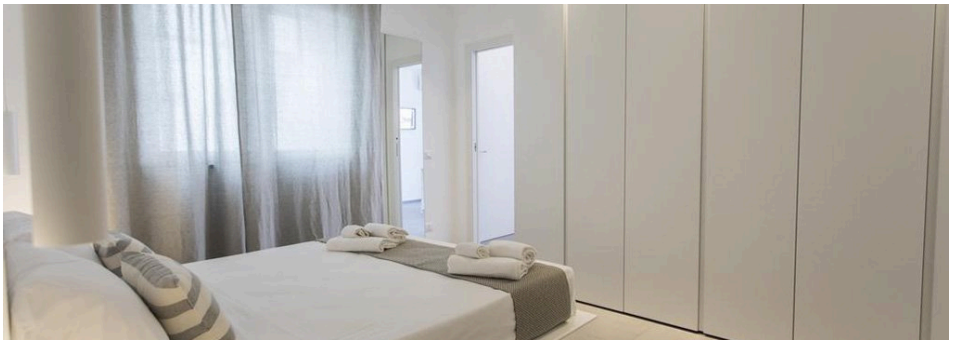
Immagini della struttura