Le informazioni della presente scheda sono aggiornate al 2026-11-23



Sicilia - Isola di Lampedusa

Case Vacanze Farchikalà

Informazioni

Posizione: a pochi passi dalla spiaggia bianca della Guitgia e nelle vicinanze del porticciolo turistico. La posizione strategica, consente di raggiungere facilmente il centro a piedi, con una piacevole passeggiata.
Distanze: dal mare, 300 m spiaggia di sabbia della Guitgia; 4 km dall'isola dei Conigli - dal centro, 800 m.

Descrizione: piccolo complesso residenziale, di recente ristrutturazione, vanta ambienti piacevoli e accoglienti, immersi in parte, in un gradevole e curato giardino. Si compone di un unico corpo disposto su tre livelli, con vista incantevole su porticciolo turistico.

Appartamenti: 14, sobri e luminosi, caratterizzati da toni chiari e confortevoli, dispongono di terrazzo o balcone, arredati con tavolo, sedie e ombrellone, tra **Monolocali** e **Bilocali**. Appartamenti al primo piano, raggiungibili con scala a chiocciola, al secondo piano, attraverso alcuni gradini. **Dotazioni:** servizi con doccia e phon, angolo cottura, Wi-Fi ,TV, aria condizionata. Ventilatore a soffitto in ogni ambiente. Forno in Bilo.

Monolocale Piano Terra 2 (30 mq): soggiorno con letto matrimoniale.

Monolocale Vista Porticciolo 2 (30 mq): soggiorno con letto matrimoniale.

Monolocale Vista Porticciolo 3 (30 mq): soggiorno con letto matrimoniale e letto singolo.

Bilocale Vista Porticciolo 3/4 (40 mq): soggiorno con divano letto matrimoniale, camera matrimoniale.

Servizi: accoglienza in struttura. Wi-Fi. Giardino con sdraio e ombrelloni. Spazio esterno, arredato con tavolini, sedie e zona barbecue. Solarium con sdraio. Spogliatoio e doccia esterna, a uso comune. Parcheggio in strada, nelle vicinanze. Animali non ammessi. Non si accettano carte di credito. **A pagamento:** trasferimento in arrivo e partenza, su richiesta.

Cosa amerai

- Vicino al mare
- Vista panoramica
- Ospitalità

Adatto per

- coppie e famiglie che cercano una soluzione comoda e funzionale.

Opinioni degli ospiti

- A due passi dal centro e dal mare
- Personale gentilissimo
- Appartamenti curati e puliti

Condizioni

- Arrivi dopo le ore 16:00 – Partenze entro le ore 10:00

I servizi

Servizi in Hotel

Wi-Fi nelle Aree Comuni
Distanza 0 - 1 km dal centro

Servizi in Camera

Wi-Fi
Doccia
Forno
Cucina
Asciugacapelli
Ventilatore
Aria Condizionata
TV

Parcheggio

Parcheggio nelle vicinanze

Mare e Spiaggia

Distanza 0 - 1 km dal mare

Tipo di Vacanza

Famiglia
Viaggio con Amici

Attenzione

Alcune tipologie di camere potrebbero non essere presenti nella scheda tecnica

Immagini della struttura





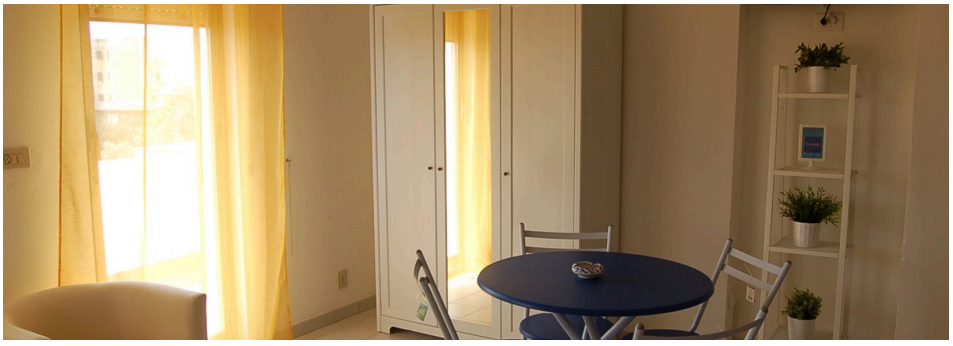

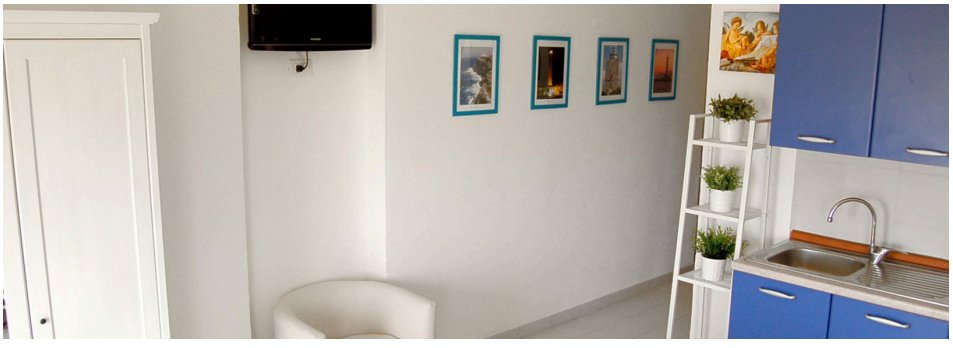










CRESCENT
Cycles

