Le informazioni della presente scheda sono aggiornate al 2026-09-23

Sicilia - Isola di Pantelleria

Tenuta Alkibar

Informazioni

Posizione: in località Madonna delle Grazie, una delle zone famose per la produzione di Zibibbo e Passito. La tenuta è ubicata in una zona leggermente collinare e gode di un'incantevole vista sul mare. La posizione strategica permette di raggiungere a piedi il mare e in pochi minuti di auto la nota località di Scauri, cuore della movida pantesca. **Distanze:** dal mare, 600 m, punto mare roccioso; 1,2 km Suvaki, punto mare roccioso; 2,3 km Punta Fram, punto mare roccioso – dal centro, 5,2 km, Contrada di Scauri; 7,5 km, Pantelleria. **NB:** per la posizione dei dammusi, si consiglia il noleggio di auto o scooter.

Descrizione: elegante e raffinata Tenuta, di nuova realizzazione, conserva intatta l'essenza della tipica costruzione pantesca, impreziosita da comfort moderni. Si compone di due dammusi affacciati su un'incantevole piscina a sfioro con vista panoramica sul mare e sulla natura circostante.

Tenuta: finemente arredata con mobili realizzati da artigiani locali, mix perfetto di tradizione e modernità, si compone di due dammusi, ognuno con ingresso indipendente. **Dotazioni:** servizi con doccia e phon, Kit cortesia, cucina (esterna in Dammuso Sterlizia), microonde, macchina del caffè (escluso cialde), lavastoviglie, cassaforte, Wi-Fi, Smart TV, ventilatore a soffitto e climatizzatori in tutte le camere. Zanzariere. Forno in Dammuso Nolina. Teli piscina.

Dammuso Sterlizia: due camere matrimoniali, ognuna con bagno privato e ingresso indipendente. Cucina esterna all'ombra di un pergolato, chiudibile con da una vetrata scorrevole. Terrazzino arredato con poltroncine e tavolino.

Dammuso Nolina: cucina, due ampie e luminose camera matrimoniali ognuna con bagno privato e ingresso indipendente. Patio arredato con tavolo e sedie.

Servizi: accoglienza in struttura. Piscina a sfioro vista mare stagionale, solarium con lettini, doccia esterna. Gazebo con zona d'ombra. Wi-Fi. Parcheggio incustodito. Ingresso: Cancello con codice. Animali non ammessi. Non si accettano carte di credito. **A pagamento:** trasferimenti in arrivo e partenza.

Cosa amerai

- Piscina con vista mozzafiato
- Posizione strategica
- Design moderno

Adatto per

- chi desidera vivere una vacanza esperienziale, immersi nel silenzio della natura e del mare.

Opinioni degli ospiti

- Estrema cura dei dettagli
- Vicinanza al mare
- Accoglienza e disponibilità del personale

Condizioni

- Arrivi dopo le ore 14:00 – Partenze dopo le ore 10:00.

I servizi

Servizi in Hotel

Wi-Fi nelle Aree Comuni
Infinity Pool

Servizi in Camera

Wi-Fi
Doccia
Cucina
Asciugacapelli
Lavapiatti
Cassetta di Sicurezza
Ventilatore
Aria Condizionata
TV

Tipo di Vacanza

Famiglia
Giovani Under 30
Viaggio con Amici

Attenzione

Alcune tipologie di camere potrebbero non essere presenti nella scheda tecnica
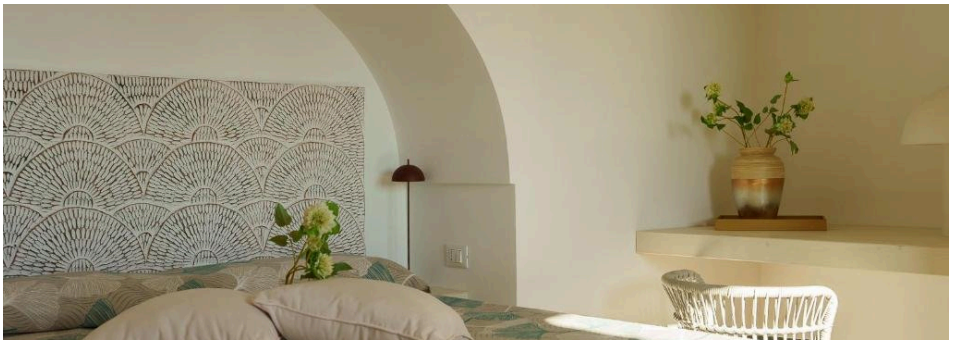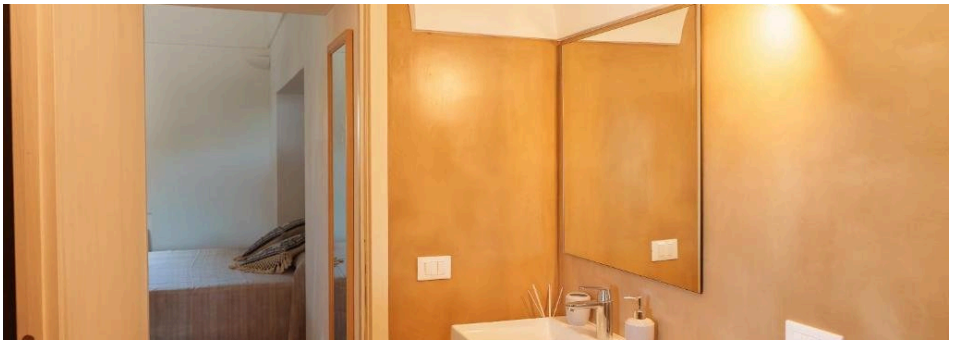
Immagini della struttura