Le informazioni della presente scheda sono aggiornate al 2026-09-23

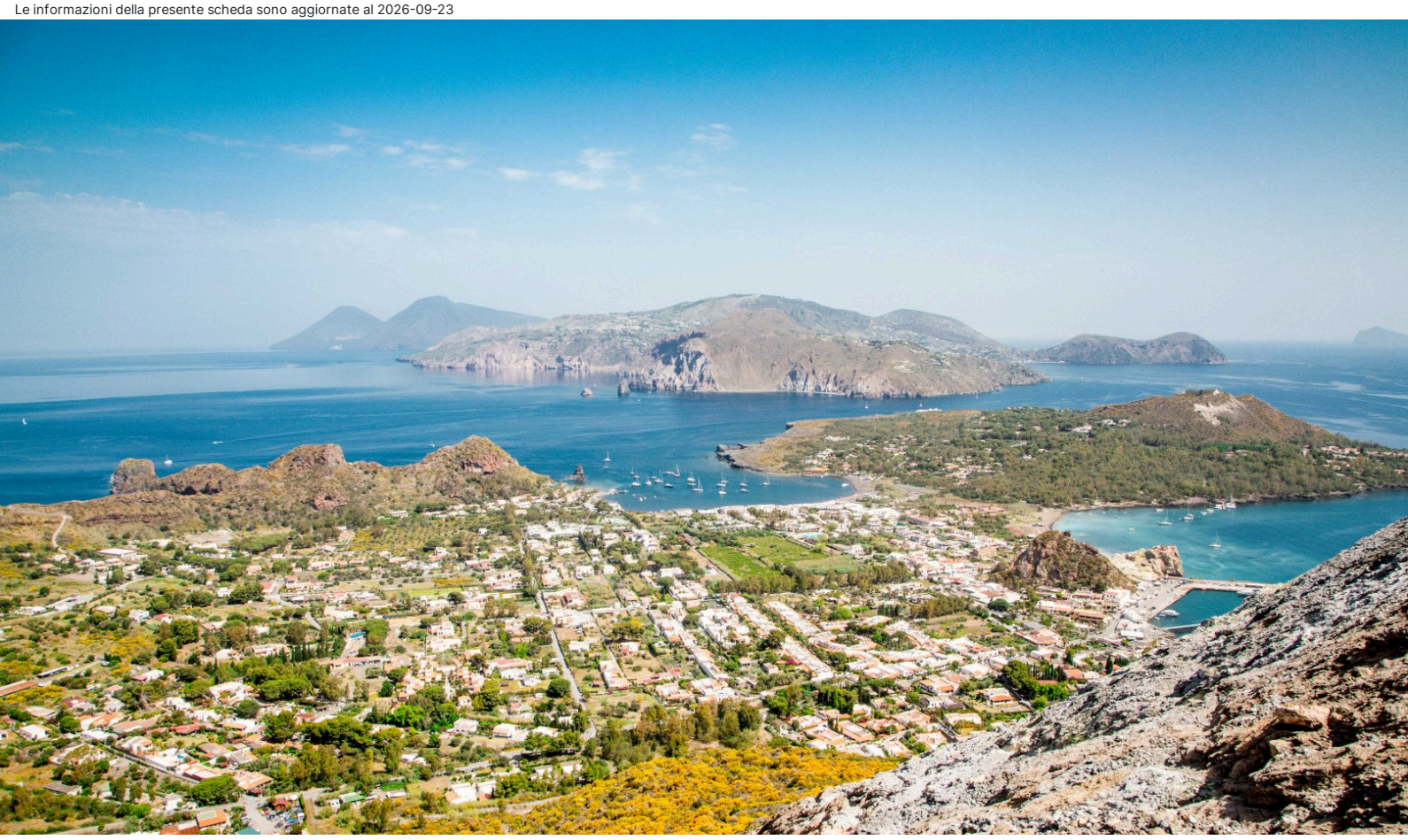

Sicilia - Isola di Vulcano

Jera Holiday Collection Vulcano

Informazioni

Posizione: situato in località Vulcanello. La posizione strategica permette di raggiunger a pochi metri un suggestivo punto mare roccioso e in pochi minuti a piedi le spiagge di “Acque Calde” e di “Sabbie Nere”. **Distanze:** dal mare, 100 m “punto mare” roccioso con scogli, raggiungibile attraverso discesa a mare pubblica; 500 m spiaggia “Acque Calde”; 700 m spiaggia “Sabbie Nere” - dal centro, 1,2 km. Approdo di Marina di Vulcanello: 300 m (a pagamento).

Descrizione: complesso residenziale immerso in circa 100.000 mq di macchia mediterranea. Gli alloggi, realizzati secondo il classico stile eoliano, la maggior parte distribuiti su un piano, sono dislocati armoniosamente tra vialetti e sentieri ombreggiati.

Camere: 11, **Doppia** sobrie ed accoglienti, con patio arredato vista giardino. **Dotazioni:** servizi con doccia (wc dotato di doccino in mono), phon, Wi-Fi, TV, minifrigo, bollitore, macchina del caffè, cassaforte, purificatore d’aria, aria condizionata.

Appartamenti: 25, semplici e funzionali, tra **Monolocali** e **Bilocali** alcuni con vista mare. Bilocali Fronte Mare dislocati in palazzine disposte su due livelli. **Dotazioni:** servizi con doccia (alcuni con wc dotato di doccino), phon, angolo cottura in muratura situato nel patio esterno. Bollitore, macchina del caffè, Wi-Fi, TV, cassaforte, purificatore d’aria, aria condizionata in Bilocale Fronte Mare.

Monolocale (20 mq): soggiorno con due letti singoli eventualmente unibili in un matrimoniale. Patio vista giardino con cucina in muratura, tavolo e sedie.

Bilocale (38 mq): camera matrimoniale e cameretta con letto singolo. Patio vista giardino con cucina in muratura, tavolo e sedie.

Bilocale (40 mq): camera matrimoniale e camera con due letti singoli. Patio vista giardino con cucina in muratura, tavolo e sedie.

Bilocale Fronte Mare (40 mq): camera matrimoniale e camera con due letti singoli. Patio fronte mare con cucina in muratura, tavolo, sedie e divano.

Ristorazione: colazione all'italiana a buffet.

Servizi: ricevimento con deposito bagaglio, Wi-Fi nelle aree comuni. Distributore con bevande e snack, a pagamento. Patio con tavolini e sedie. Piscina per adulti e piscina per bambini, entrambe stagionali. Solarium con sdraio e lettini, fino a esaurimento. Parco giochi per bambini. Trasferimento in arrivo e partenza, ad orari prestabiliti. Servizio di navetta ad orari prestabiliti da/per il centro. Parcheggio incustodito. Animali non ammessi. Si accettano carte di credito. **A pagamento:** trasferimenti in arrivo e partenza, fuori orario. Convenzione con lido balneare. **Nelle vicinanze:** supermercato 1,2 km.

Tessera Club (solo per Formula Residence): utilizzo piscina e solarium, Miniclub per ad orari prestabiliti, parco giochi, acquagym, lezioni di Ballo, da pagare in loco.

Cosa amerai

- Vicino al mare
- Vista mozzafiato
- Tranquillità e natura
- Stile eoliano

Adatto per

- chi vuole vivere una vacanza a contatto con la natura a due passi dal mare.

Opinioni degli ospiti

- Complesso ben curato
- Appartamenti confortevoli
- Staff cordiale e professionale
- Ricca vegetazione mediterranea

Condizioni

- Arrivi dopo le ore 15:00 – Partenze entro le ore 10:00

I servizi

Servizi in Hotel

Wi-Fi nelle Aree Comuni
Piscina per bambini
Piscina Esterna
Shuttle bus per il centro

Servizi in Camera

Wi-Fi
Doccia
Mini Bar
Cucina
Asciugacapelli
Cassetta di Sicurezza
Aria Condizionata
TV

Babies e Kids

Young Club
Area Giochi Esterna
Baby Club

Ristorante

Colazione a Buffet
Colazione all'italiana

Parcheggio

Parcheggio Incustodito

Tipo di Vacanza

Famiglia
Giovani Under 30
Viaggio con Amici

Attenzione

Alcune tipologie di camere potrebbero non essere presenti nella scheda tecnica
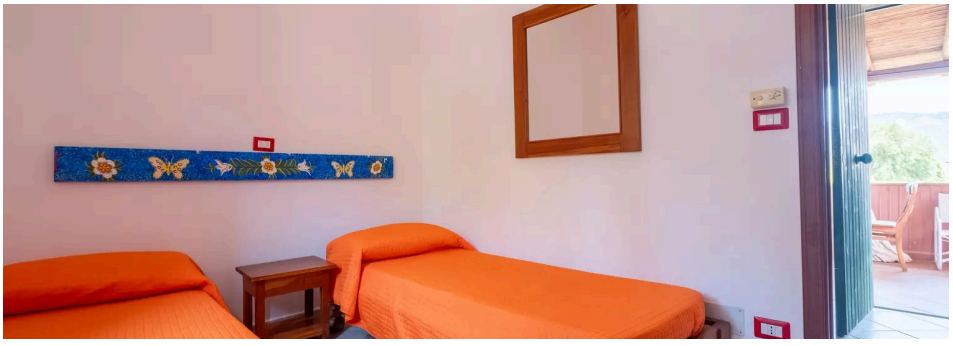
Immagini della struttura