Le informazioni della presente scheda sono aggiornate al 2026-09-29

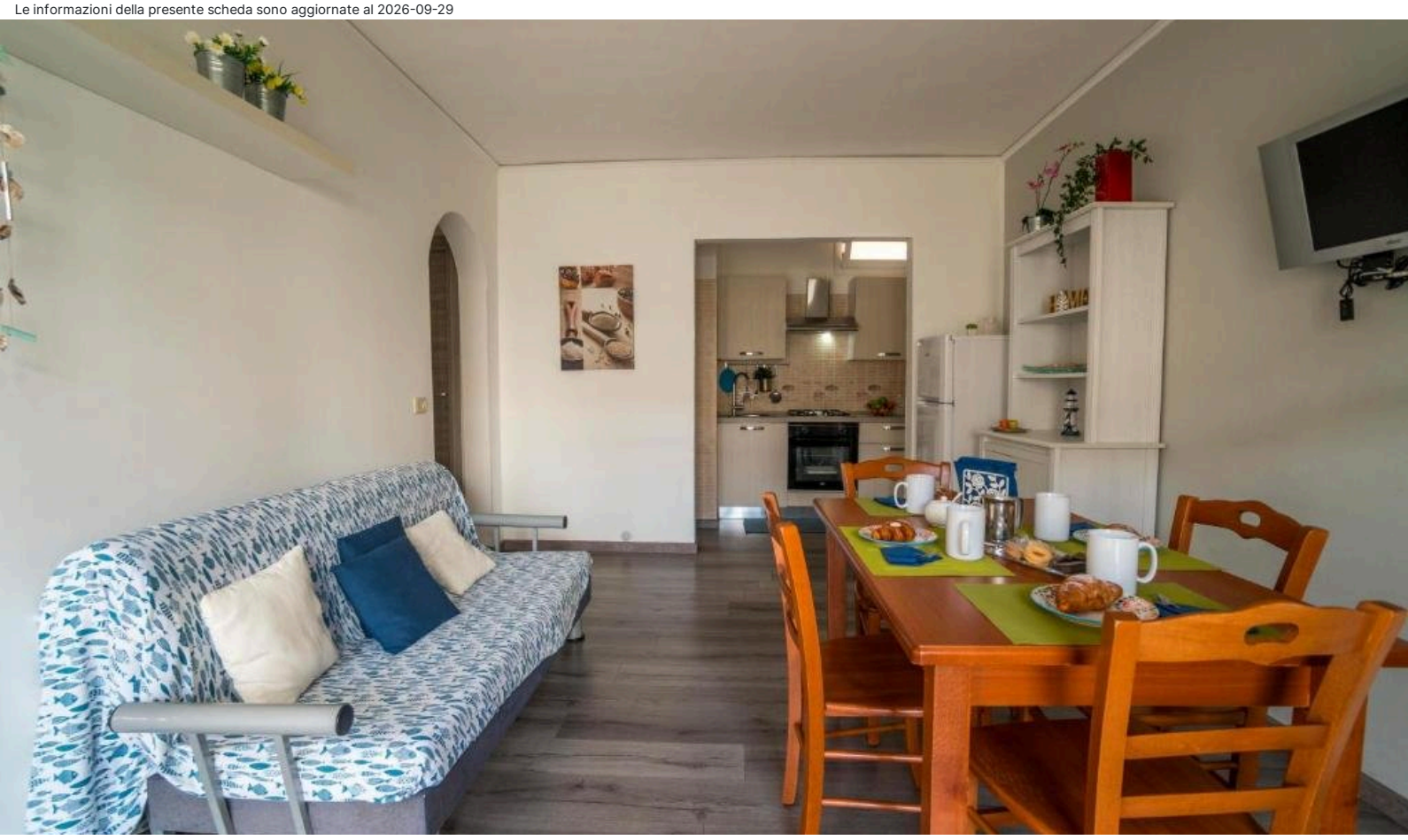

Sicilia - Marina di Ragusa

# Caposud - Ancora

Informazioni

**Posizione:** in zona residenziale e in posizione strategica per visitare i luoghi del Commissario Montalbano, le città barocche di Ragusa, Modica, Scicli, Noto e Siracusa. **Distanze:** dal mare, 350 m - dal centro, 300 m.

**Descrizione:** appartamento ospitato al piano terra di una palazzina disposta su tre livelli.

**Appartamenti:** 1 **Trilocale** moderno e accogliente. **Dotazioni:** servizi con doccia e phon, Wi-Fi, frigorifero, forno, aria condizionata. La lavatrice è esterna all'appartamento e potrebbe essere in condivisione con altri ospiti.

**Trilocale (50 mq):** soggiorno/cucina con divano letto, camera matrimoniale, camera doppia. Patio attrezzato.

**Servizi:** accoglienza in appartamento (è richiesto il preavviso telefonico per comunicare l'orario di arrivo). Parcheggio in strada. Animali ammessi, a pagamento. Si accettano carte di credito, escluso Amex e Diners.

**Cosa amerai**

- Appartamento luminoso
- Vicino al mare e al centro

**Adatto per**

- per chi vuole andare alla scoperta di un territorio incontaminato, tra tradizione e paesaggi mozzafiato.

**Opinioni degli ospiti**

- Professionalità e gentilezza della proprietà
- Appartamento ben attrezzato e pulito

**Condizioni**

- Arrivi dopo le ore 15:30 - Partenze entro le ore 09:30

## I servizi

**Servizi in Camera**

Lavatrice
Wi-Fi
Doccia
Forno
Cucina
Asciugacapelli
Aria Condizionata

**Amici Animali**

Ammessi Animali di Piccola Taglia
Animali Ammessi

**Parcheggio**

Parcheggio nelle vicinanze

**Servizi in Hotel**

Distanza 0 - 1 km dal centro

**Mare e Spiaggia**

Distanza 0 - 1 km dal mare

## Attenzione

Alcune tipologie di camere potrebbero non essere presenti nella scheda tecnica
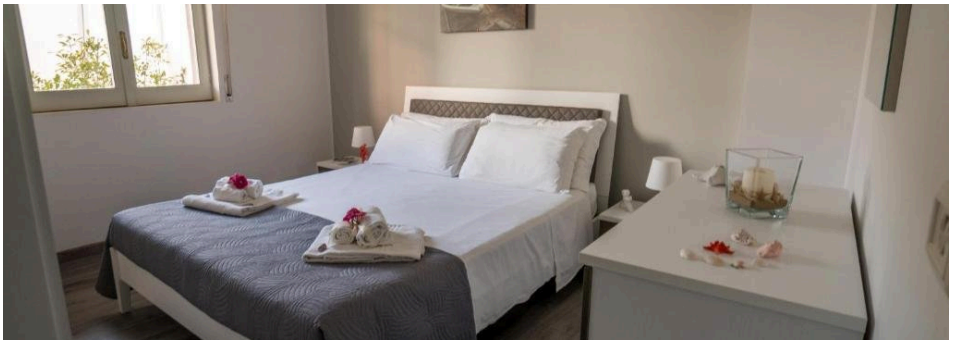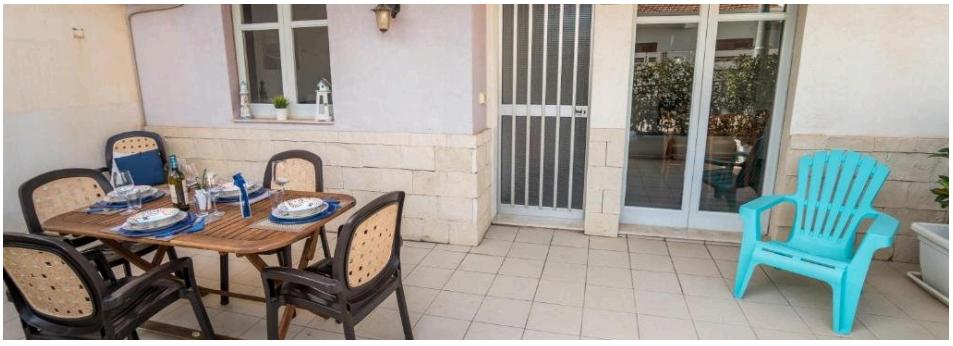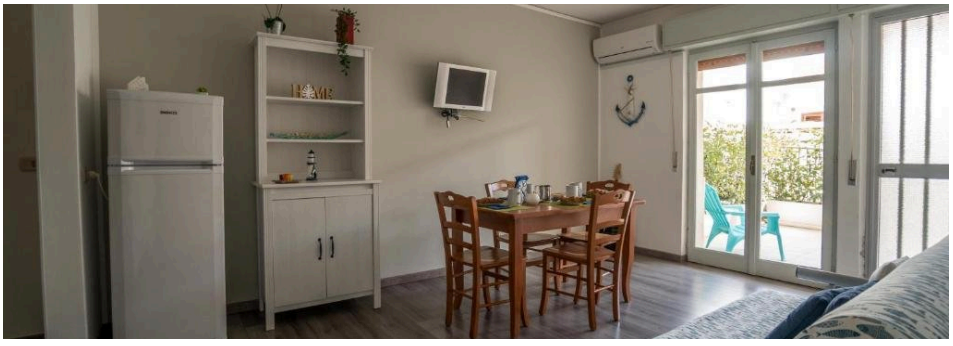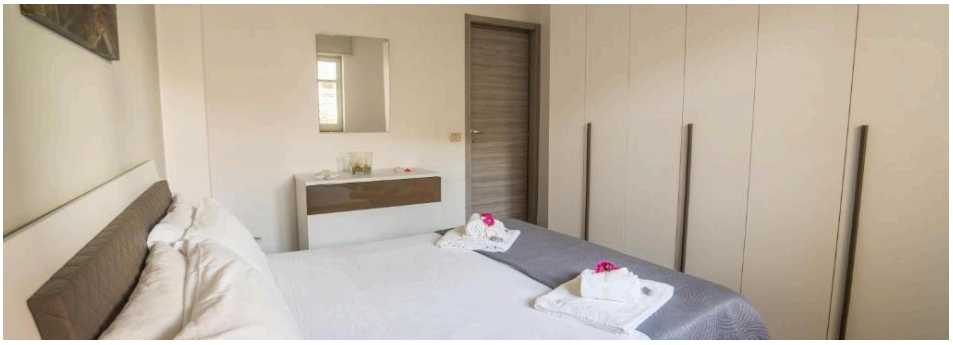
Immagini della struttura