Le informazioni della presente scheda sono aggiornate al 2026-11-26

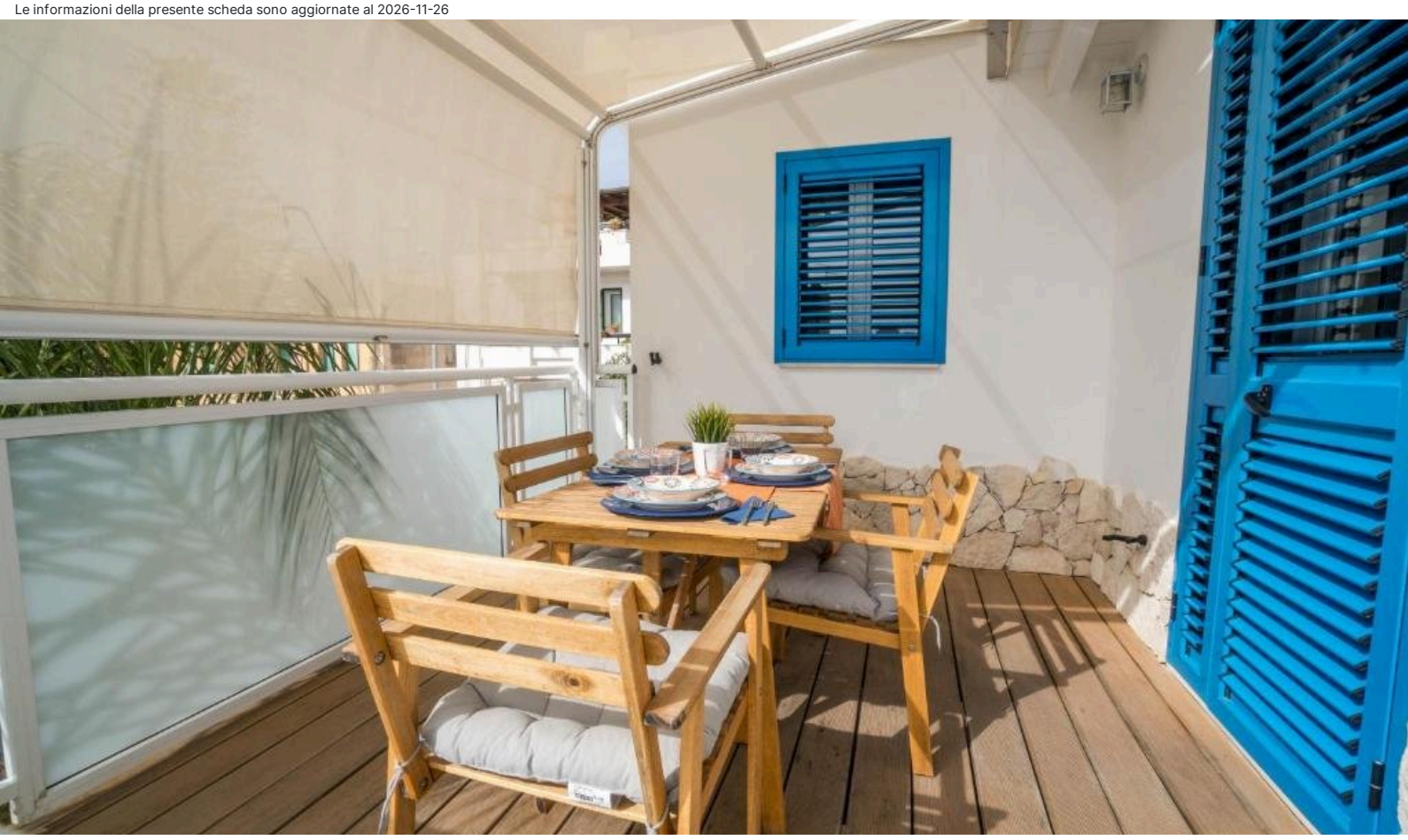

Sicilia - Marina di Ragusa

CapoSud - Sottovento Holiday Houses

Informazioni

Posizione: in zona tranquilla, a breve distanza dal lungomare Andrea Doria e a due passi da Piazza Duca Degli Abruzzi, cuore della località. Ideale punto di partenza per andare alla scoperta della Provincia di Ragusa e dei famosi luoghi di Montalbano. **Distanze:** dal mare, 350 m spiaggia di sabbia – dal centro, 280 m; 25 km Ragusa.

Descrizione: moderni e luminosi appartamenti, ospitati in una palazzina disposta su due livelli.

Appartamenti: 3, accoglienti e confortevoli. **Trilocale Attico** con soffitto mansardato, con ingresso indipendente. **Dotazioni:** servizi con doccia e phon, angolo cottura, forno, lavatrice, Wi-Fi, TV, climatizzatori. Bollitore, su richiesta.

Trilocale Attico: soggiorno con poltrona letto singola, camera matrimoniale, camera con due letti singoli (unibili in un letto matrimoniale). Primo Piano. Terrazzino attrezzato.

Servizi: accoglienza in appartamento (è richiesto il preavviso telefonico per comunicare orario di arrivo). Parcheggio libero in strada. Animali ammessi, a pagamento. Si accettano carte di credito.

Cosa amerai

- Posizione strategica
- Vicinanza al centro e al mare

Adatto per

- gli amanti del mare e della semplicità, per chi vuole andare alla scoperta di un territorio incontaminato tra tradizione e paesaggi mozzafiato.

Opinioni degli ospiti

- Professionalità, gentilezza e disponibilità
- A pochi passi dalla meravigliosa spiaggia di sabbia

Condizioni

- Arrivi dopo le ore 15:30 – Partenze entro le ore 09:30.

I servizi

Servizi in Camera

Lavatrice
Wi-Fi
Doccia
Forno
Mini Frigo
Cucina
Asciugacapelli
Aria Condizionata
TV

Amici Animali

Ammessi Animali di Piccola Taglia
Animali Ammessi

Parcheggio

Parcheggio nelle vicinanze

Tipo di Vacanza

Famiglia
Viaggio con Amici

Attenzione

Alcune tipologie di camere potrebbero non essere presenti nella scheda tecnica

Immagini della struttura



