Le informazioni della presente scheda sono aggiornate al 2026-11-24

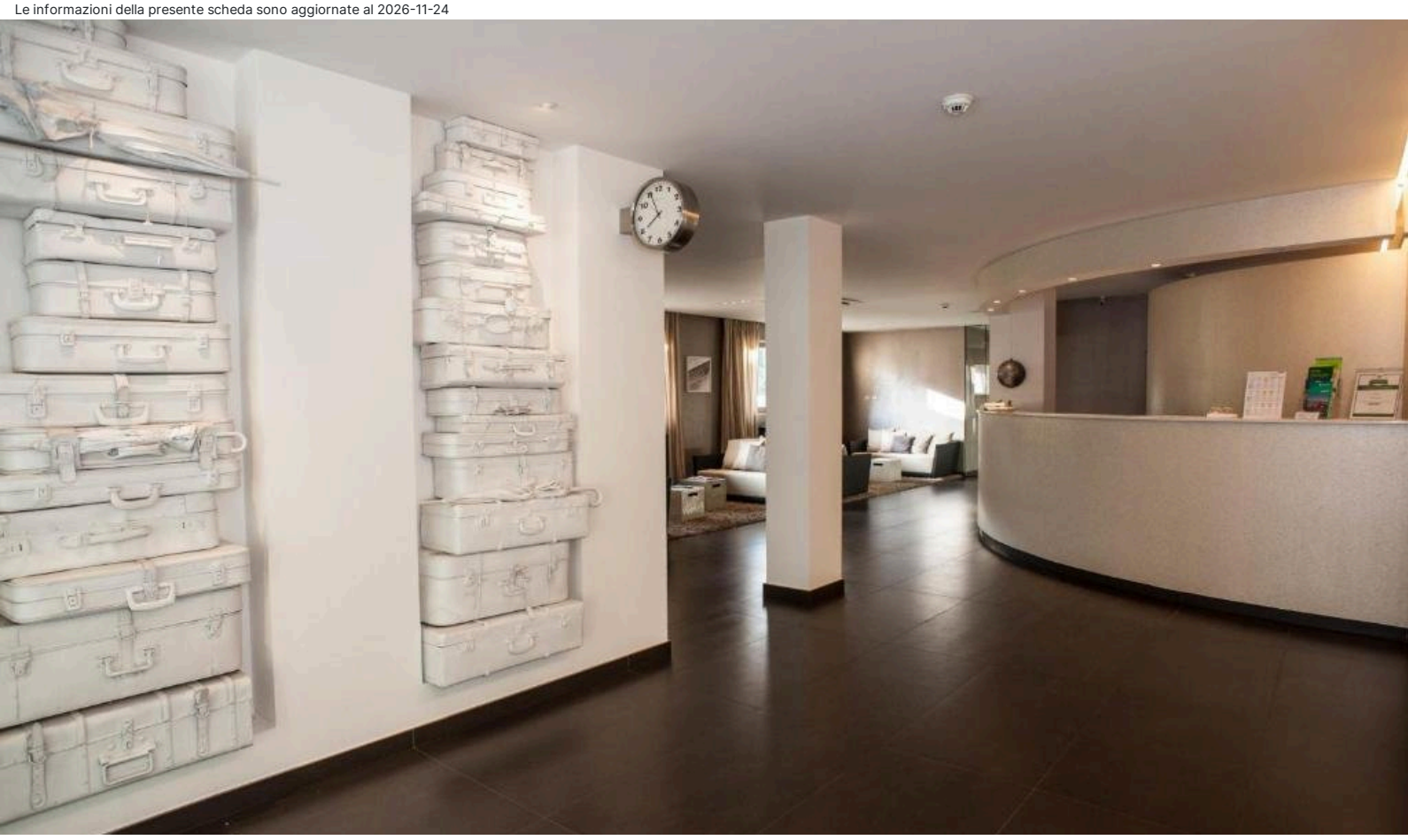

Sicilia - Modica

Ferro Hotel

★★★★

Informazioni

Posizione: a breve distanza da Modica, a ridosso della stazione ferroviaria. **Distanze:** dal centro, 1,1 km; Marina di Modica 20 km.

Descrizione: Hotel in prossimità della stazione ferroviaria, si compone di un unico corpo articolato su quattro livelli con elementi d'arredo interni e rifiniture che sono finalizzate a ricreare lo stile e le atmosfere di stazioni, treni e ferrovie.

Camere: 21, tra **Standard** semplici e funzionali, **Superior** con vista panoramica. **Dotazioni:** servizi con doccia e phon, telefono, TV-SAT, minibar, cassaforte, aria condizionata.

Ristorazione: colazione continentale a buffet.

Servizi: reception, Wi-Fi, bar, ascensore. Sala conferenze. Parcheggio incustodito. Animali non ammessi. Si accettano carte di credito. **A pagamento:** bevande e consumazioni extra, lavanderia.

Numero di licenza (CIR): 19088006A200517

Cosa amerai

- Hotel moderno
- Camere accoglienti
- A breve distanza dal centro

Adatto per

- chi desidera soggiornare in una struttura comoda e funzionale, in prossimità della stazione ferroviaria, ai piedi di Modica.

Opinioni degli ospiti

- Camere luminose e confortevoli
- Staff cortese e disponibile
- Ricca colazione

Condizioni

- Arrivi dalle ore 14:00 alle ore 24:00 – Partenze entro le ore 11:00

I servizi

Servizi in Camera

Doccia
Mini Bar
Asciugacapelli
Cassetta di Sicurezza
Aria Condizionata

Servizi in Hotel

Servizio Lavanderia
Bar

Accessibilità

Ascensore

Ristorante

Colazione Continentale
Colazione a Buffet

Parcheggio

Parcheggio Incustodito

Tipo di Vacanza

Famiglia
Smart Working
Viaggio con Amici

Attenzione

Alcune tipologie di camere potrebbero non essere presenti nella scheda tecnica

Immagini della struttura













