Le informazioni della presente scheda sono aggiornate al 2026-11-24

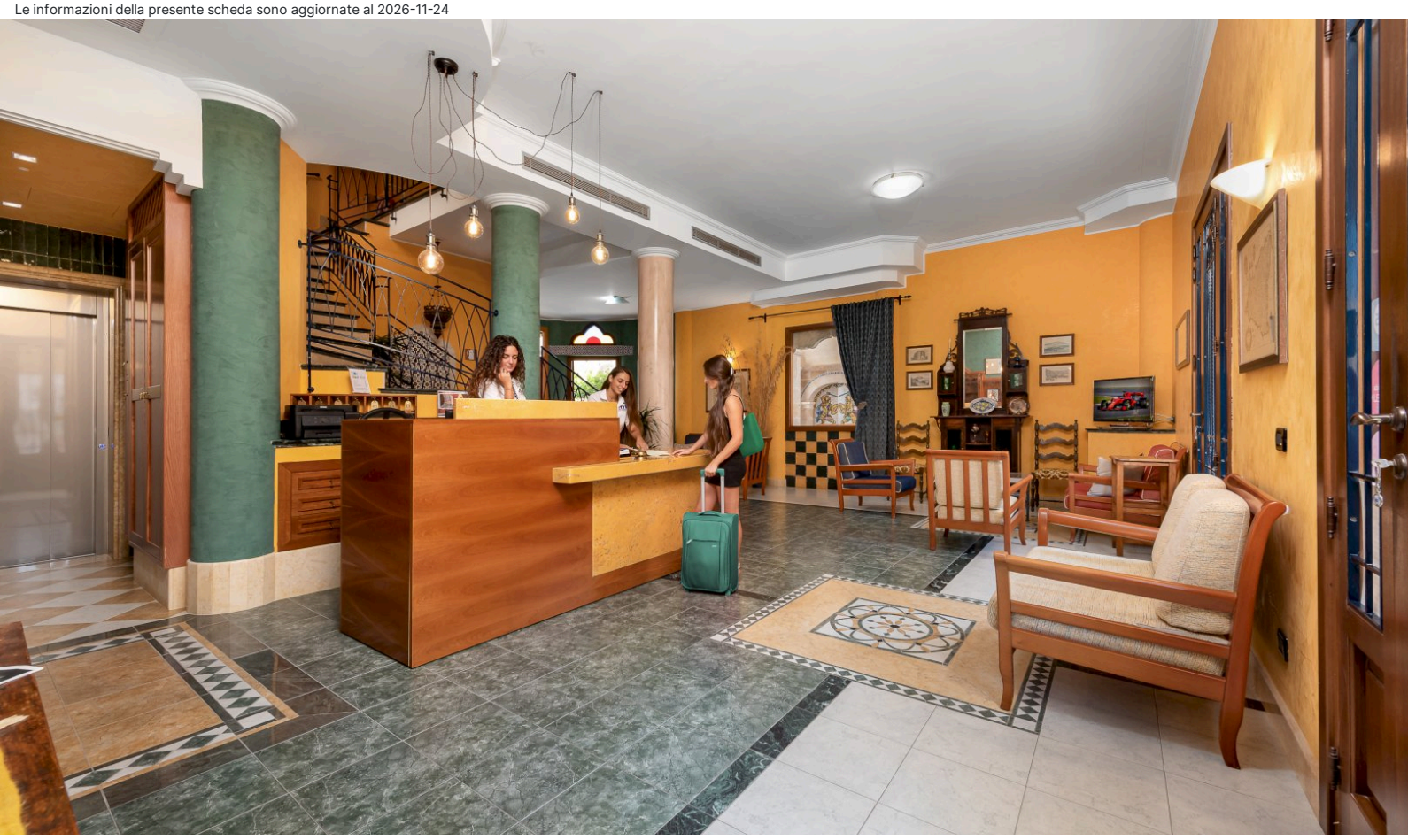

Sicilia - San Vito lo Capo

Hotel Sicilya

★★★

Informazioni

Posizione: nell'area pedonale e nel cuore della località, a pochi passi dall'incantevole spiaggia di sabbia fine.
Distanze: dal mare, 100 m - dal centro, 50 m; Macari 6 km.

Descrizione: piccolo hotel a conduzione familiare, vanta ambienti sapientemente arredati e curati nei particolari. Si compone di un edificio disposto su tre livelli.

Camere: 11, arredate in stile mediterraneo, impreziosite da maioliche siciliane, caratterizzate da una raffinata scelta cromatica, tra **Standard** con finestra alta aria/luce (lucernaio), **Standard Balcone** vista corso o vista giardino, **Comfort** con finestra lato giardino, **Junior Suite** ampie e confortevoli, vantano una vasca idromassaggio nella zona notte e un balcone con vista mare monte Monaco, **Suite** spaziosa e curata nei dettagli, si compone di un soggiorno con divano letto, una camera matrimoniale impreziosita da una vasca idromassaggio e un balcone con vista sul giardino. Camera per disabili in Standard Balcone (matrimoniale).
Dotazioni: servizi con doccia e phon, telefono, Wi-Fi, TV-Sat, mini frigo, cassaforte, aria condizionata centralizzata.

Ristorazione: colazione all'italiana a buffet, integrata con alcuni prodotti salati freddi e allestita in una veranda con vista panoramica.

Servizi:hall, ricevimento, Wi-Fi, ascensore, bar. Patio con tavolini e sedie . Garage, a posti limitati, a pagamento. Animali ammessi di piccola taglia. Si accettano carte di credito. **A pagamento:** bevande e consumazioni extra; servizio lavanderia, noleggio teli mare. Convenzione con lido balneare.

Cosa amerai

- Centralità
- Atmosfera mediterranea
- Ristorazione della tradizione
- Ospitalità

Adatto per

- Una clientela in cerca di una Hotel in stile mediterraneo, a due passi dalla candida spiaggia di sabbia di San Vito lo Capo

Opinioni degli ospiti

- Posizione strategica
- Ambienti eleganti e curati con estrema attenzione
- Staff professionale e cordiale
- Camere nuove e accoglienti

Condizioni

- Arrivi dopo le ore 13:00 - Partenze entro le ore 11:00.

I servizi

Amici Animali

Ammessi Animali di Piccola Taglia

Servizi in Camera

Wi-Fi
Doccia
Mini Frigo
Asciugacapelli
Cassetta di Sicurezza
Aria Condizionata

Servizi in Hotel

Servizio Lavanderia
Bar
Distanza 0 - 1 km dal centro
Reception

Accessibilità

Ascensore
Camere per Disabili

Ristorante

Ristorante
Colazione a Buffet
Colazione all'italiana

Parcheggio

Garage

Mare e Spiaggia

Distanza 0 - 1 km dal mare

Tipo di Vacanza

Famiglia
Giovani Under 30
Luna di Miele
Viaggio con Amici

Attenzione

Alcune tipologie di camere potrebbero non essere presenti nella scheda tecnica

Immagini della struttura





