Le informazioni della presente scheda sono aggiornate al 2026-09-29

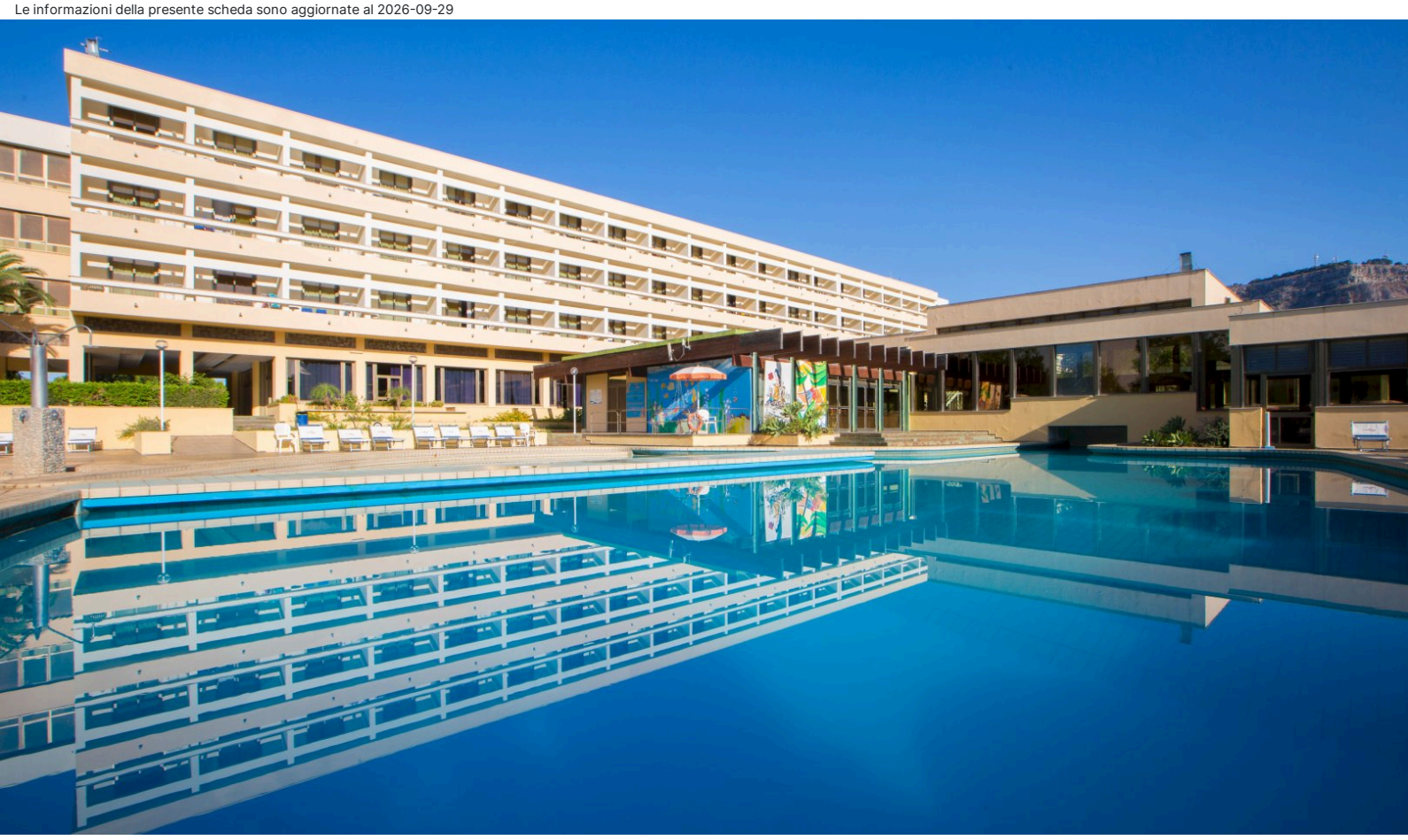

Sicilia - Sciacca

MClub Lipari

★★★★

Informazioni

Posizione: a breve distanza da un'incantevole spiaggia di sabbia dorata. Situato in località Soverato, adagiato in posizione dominante, con vista mozzafiato sul mare. Il centro della nota località termale, si raggiunge facilmente in circa 10 minuti di auto. **Distanze:** dal mare, 800 m, spiaggia di sabbia - dal centro, 7 km; 40 km Selinunte.

Descrizione: Il complesso Sciaccamare, incastonato in uno scenario naturale di rara bellezza, si estende su una vasta superficie, tra colline di ulivi secolari e una spiaggia di sabbia dorata. È composto da quattro differenti strutture, ognuna con i propri servizi, le proprie attività e i propri ristoranti. Ci sono, poi, alcuni servizi in comune come il centro sportivo e la spiaggia. Inoltre, ogni Hotel dispone di uno stabilimento termale interno convenzionato e di una piscina coperta di acqua termale per trattamenti di benessere. Il MClub Lipari è una struttura in stile classico, immersa in un lussureggiante parco, distribuita su 4 livelli.

Camere: 207, tra **Standard** confortevoli, **Superior** accoglienti, tutte con balcone o terrazzo, vista giardino, **Superior Vista Mare** ampie e luminose con balcone vista mare, **Deluxe Vista Mare** curate nei dettagli, con balcone vista mare, **Suite** con angolo salotto e terrazzo vista giardino o vista mare. Quadruple con letto a castello. Camere per disabili. **Dotazioni:** servizi con doccia o vasca/doccia, phon, telefono, Wi-Fi, TV con canali italiani e stranieri, minifrigo, cassetta di sicurezza, riscaldamento e aria condizionata.

Ristorante: colazione continentale a buffet. Ristorante con terrazza, cucina regionale e nazionale con servizio a buffet. Il ristorante Donna Floriana, situato presso l'Hotel Mangia's Resort Torre del Barone, aperto per la cena su prenotazione, propone ricette della tradizione siciliana a base di pesce, menù à la carte e con prenotazione.

Servizi: Hall, reception. Cinque ascensori. Bar. Pool bar. Sala TV, sala giochi, sala lettura. Piscina di acqua termale a 28° (temperatura ambiente in alta stagione) divisa in due zone, una delle quali per bambini, solarium attrezzato con ombrelloni e lettini, fino ad esaurimento. Cinque campi da tennis, due campi da calcio, minigolf, pallavolo, basket, ping-pong, tiro con l'arco, freccette, bowling e pallavolo. Vela, canoe (sport nautici disponibili in alta stagione e secondo le condizioni meteorologiche). Parco giochi. Sala spettacoli. Sale riunioni. Animazione diurna e serale, Mini Club 4/12 anni e Junior Club 12/17 anni. Anfiteatro. Discoteca. Giardino. Parcheggio non

custodito Animali fino a 10 kg ammessi. Accettate carte di credito Visa e Mastercard. **Supplemento:** Bevande e consumazioni extra; Baby sitting, boutique/bazar, fotografo, servizio lavanderia/stireria, servizio medico (su richiesta), servizio di escursioni. Noleggio di asciugamani.

Relax & Benessere: Terme interne, chiuse nei mesi di luglio e agosto, convenzionato S.S.N. per fanghi, bagni, inalazioni e piscina coperta con acqua termale a 32° secondo la temperatura esterna. Massaggi e trattamenti di bellezza, a pagamento.

Spiaggia: sabbiosa, attrezzata con ombrelloni e lettini (prima e seconda fila a pagamento), raggiungibile con trenino oppure a piedi da una strada sterrata o comodi scalini, in discesa, a pagamento. Bar, docce, spogliatoi, base nautica e infermeria.

Cosa amerai

- Posizione strategica
- Ampio parco curato
- Scelta di servizi
- Trenino per la spiaggia

Adatto per

- Famiglie e amanti di vacanze divertenti all'insegna di attività sportive, ricreative, e termali, da vivere in un Hotel sul mare, a Sciacca.

Opinioni degli ospiti

- Personale cortese e disponibile
- Camere confortevoli
- Ampi e curati spazi verdi

Condizioni

- Arrivi dopo le ore 16:00 - Partenze entro le ore 10:00
- Nb: Per i pagamenti all'interno del resort, è necessaria una Card, ricaricabile presso il ricevimento (eccetto il bar spiaggia, che accetta contanti).

I servizi

Servizi in Hotel

Wi-Fi nelle Aree Comuni
Sala Meeting
Piscina per bambini
Servizio Lavanderia
Camere Comunicanti
Bar a bordo Piscina
Musica Live
Disco
Bar

Servizi in Camera

Wi-Fi
Doccia
Mini Frigo
Riscaldamento
Asciugacapelli
Cassetta di Sicurezza
Aria Condizionata

Accessibilità

Ascensore
Camere per Disabili

Sport

Pallavolo
Campo da Tennis
Ping Pong
Mini-Golf
Campo di Calcio
Campo da Basket

Mare e Spiaggia

Spiaggia di Sabbia
Spiaggia Privata
Ombrelloni
Shuttle Bus per la spiaggia
Doccia in spiaggia
Lettini da mare

Spa

Centro Termale

Babies e Kids

Young Club
Babysitting
Baby Club

Ristorante

Colazione Continentale
Ristorante a Buffet
Colazione a Buffet
Ristorante alla Carte

Parcheggio

Parcheggio Incustodito

Tipo di Vacanza

Famiglia
Giovani Under 30

Attenzione

Alcune tipologie di camere potrebbero non essere presenti nella scheda tecnica

Immagini della struttura

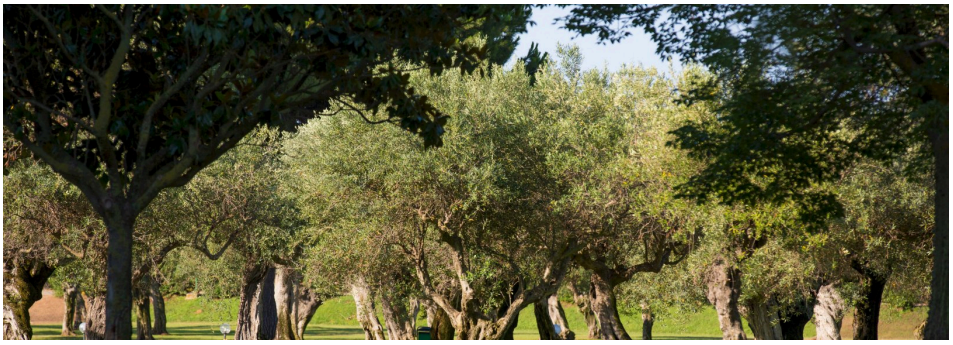

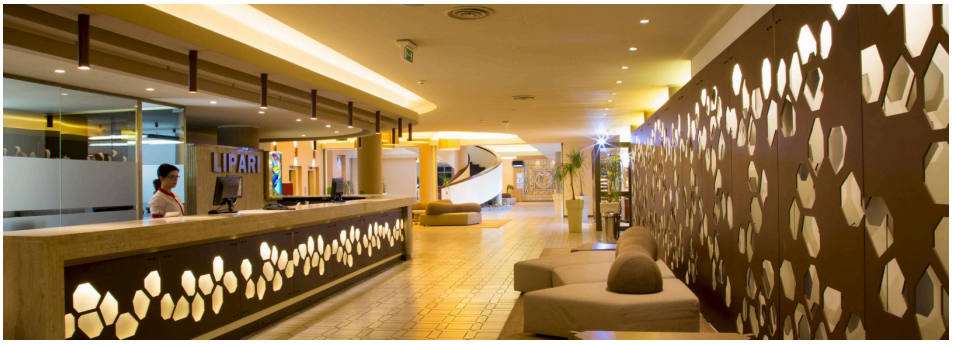

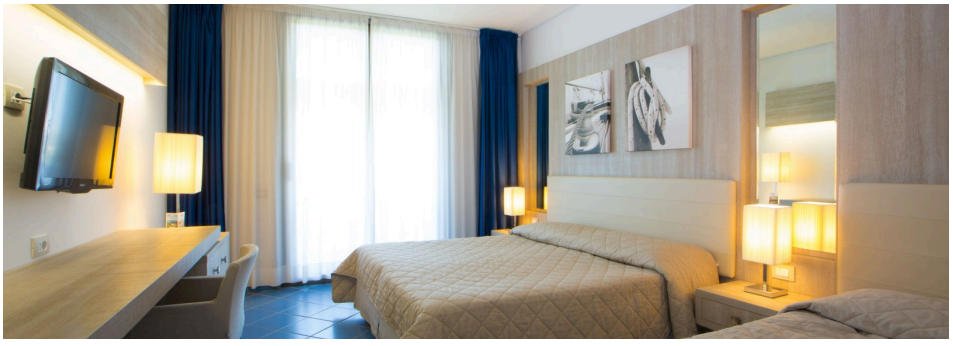

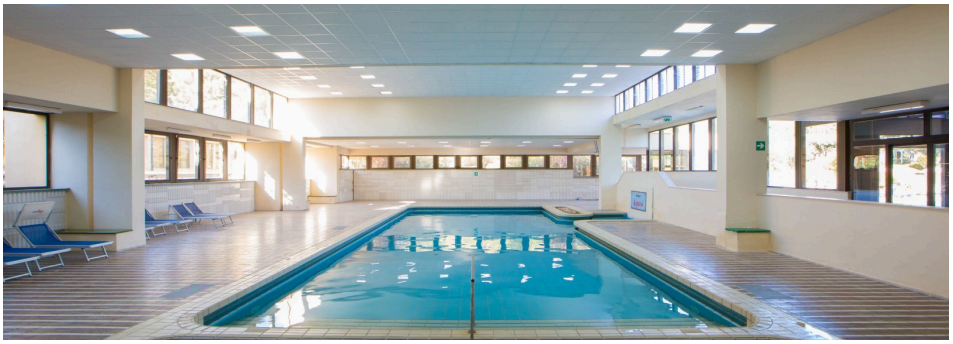

L'equipe