Le informazioni della presente scheda sono aggiornate al 2026-11-24



Sicilia - Trappeto

Villa Elena

Informazioni

Posizione: immersa nella campagna siciliana, a Trappeto, graziosa cittadina di mare affacciata sull'incantevole Golfo di Castellammare. **Distanze:** dal mare, 1,6 km Trappeto, spiaggia di sabbia – dal centro, 1,5 km Trappeto.

Descrizione: La villa si estende su un piano. Ospita una zona giorno composta da un ampio e luminoso soggiorno, modernamente arredato, affacciato sul terrazzo e sulla **piscina privata**.

La zona giorno inoltre include una cucina completamente attrezzata. La zona notte è composta da quattro camere da letto, di cui tre matrimoniali e una con due letti singoli. Tre di loro dispongono di bagno privato con doccia. Un bagno comune con doccia è a disposizione degli ospiti.

L'esterno, impreziosito da un giardino curato e da piante tipiche mediterranee, è costituito da un'area solarium con piscina privata, barbecue e doccia esterna.

Numero di licenza (CIR): 19082074C216446

DETTAGLI TECNICI

Cosa amerai

- Villa con piscina
- Aree verdi con giardino

Adatto per

- una meravigliosa esperienza in Sicilia, tra natura e relax.

I servizi

Amici Animali

Ammessi Animali di Piccola Taglia
Animali Ammessi

Servizi in Camera

Wi-Fi
Doccia
Forno
Cucina
Riscaldamento
Lavapiatti

Servizi in Hotel

Piscina Esterna

Tipo di Vacanza

Famiglia
Viaggio con Amici

Attenzione

Alcune tipologie di camere potrebbero non essere presenti nella scheda tecnica

Immagini della struttura





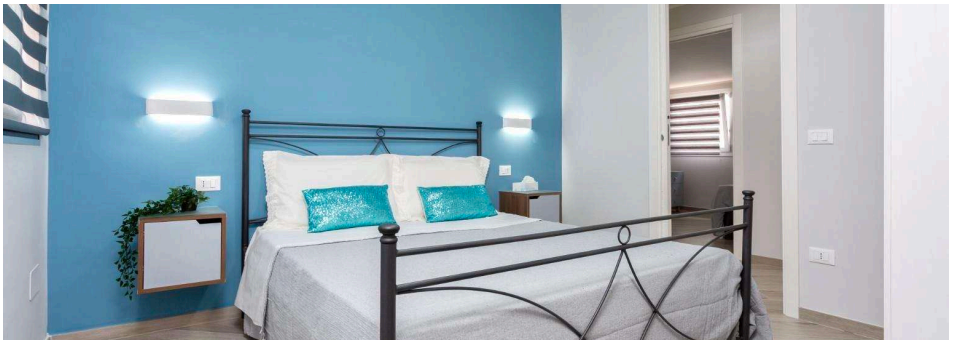

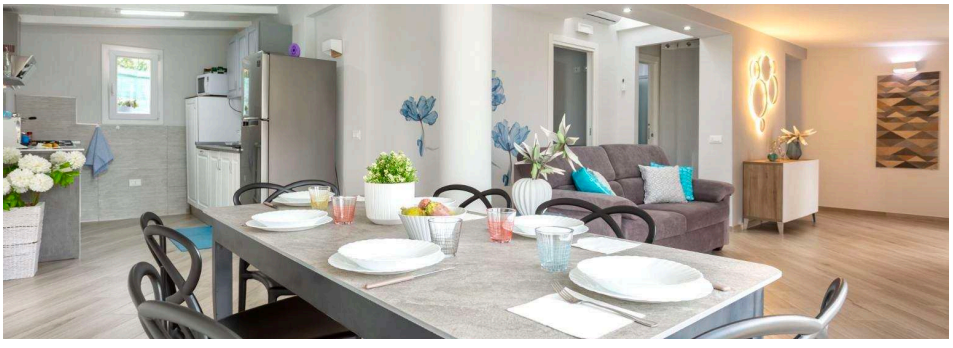




TIME

