Le informazioni della presente scheda sono aggiornate al 2026-11-25



Torino e Dintorni - Torino - Centro Storico

Cascina Fossata Hotel

★★★

Informazioni

Posizione: situata a due passi dalla stazione di Rebaudengo e da alcune fermate di autobus che si connettono con il centro storico. A soli 5 chilometri dallo Stadio delle Alpi nonché "Allianz Stadium Juventus" e a circa quattro chilometri da Piazza San Carlo e dalla Mole Antonelliana. **Distanze:** dal centro, 3,5 km Duomo; 4,5 km Piazza San Carlo; 4 km Piazza Castello o la Mole Antonelliana. Stazione Ferroviaria: 300m Rebaudengo; 5,7 km Porta Nuova. Fermata bus: 150 m.

Descrizione: Ex cascina recuperata grazie a un attento lavoro di restauro e in parte ampliata, composta da un corpo storico e da uno moderno, inframezzati da mura antiche conservate a memoria del luogo. La struttura sintesi perfetta di tradizione, tecnologia ed ecologia, è immersa su una superficie di 14.000 mq, orlata in parte da un curato giardino pubblico, attrezzato con giochi per bambini e panchine.

Camere: 55, caratterizzate da un raffinato design contemporaneo, tra **Standard** (18 mq) matrimoniali o doppie, **Standard Balcone** (22/25 mq) matrimoniali o doppie con balcone, **Standard Disabili** (30 mq) matrimoniali o doppie, **Family Suite** (65 mq) spaziose e luminose, con zona salotto. **Dotazioni:** servizi con doccia e/o vasca e phon, telefono, Wi-Fi, Smart TV, minibar, cassaforte, riscaldamento, aria condizionata.

Ristorazione: colazione continentale a buffet. Osteria "12 Arcate", aperta anche agli esterni, vanta una raffinata sala, propone ricette tradizionali e specialità nazionali rielaborate con creatività e sapienza gastronomica, realizzate con materie prime selezionate, menu à la carte e servizio al tavolo.

Servizi: ampia hall, ricevimento, Wi-Fi, ascensore. Bar. Spazi espositivi, di incontro e condivisione. Sale congressi/multifunzionali. Animali ammessi. Garage incustodito. Si accettano carte di credito.**A pagamento:** bevande e consumazioni extra; servizio lavanderia e stireria. **Nelle vicinanze:** Museo Egizio, 4,6 km.

Numero di licenza (CIR): 001272-ALR-00013

Cosa amerai

- Edificio storico
- Ospitalità italiana
- Ristorante con cucina conviviale

Adatto per

- Chi cerca un Hotel moderno e tranquillo ben connesso con il centro della città

Opinioni degli ospiti

- Posizione strategica per scoprire Torino
- Ristorante con ottima scelta gastronomica
- Staff cordiale e disponibile
- Ottima colazione

Condizioni

- Arrivi dopo le ore 15:00 – Partenze entro le ore 10:00.

I servizi

Amici Animali

Ammessi Animali di Piccola Taglia
Animali Ammessi

Servizi in Camera

Wi-Fi
Doccia
Mini Bar
Riscaldamento
Asciugacapelli
Cassetta di Sicurezza
Aria Condizionata
TV

Servizi in Hotel

Sala Meeting
Servizio Lavanderia
Bar

Accessibilità

Ascensore
Camere per Disabili

Ristorante

Ristorante
Colazione Continentale
Colazione a Buffet

Parcheggio

Garage

Tipo di Vacanza

Famiglia
Giovani Under 30
Smart Working
Viaggio con Amici

Attenzione

Alcune tipologie di camere potrebbero non essere presenti nella scheda tecnica

Immagini della struttura











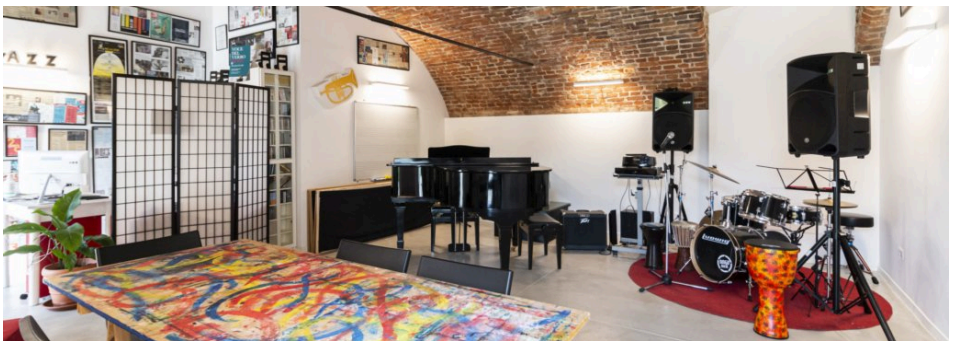


CASCINA
FOSSATA



