Le informazioni della presente scheda sono aggiornate al 2026-09-24

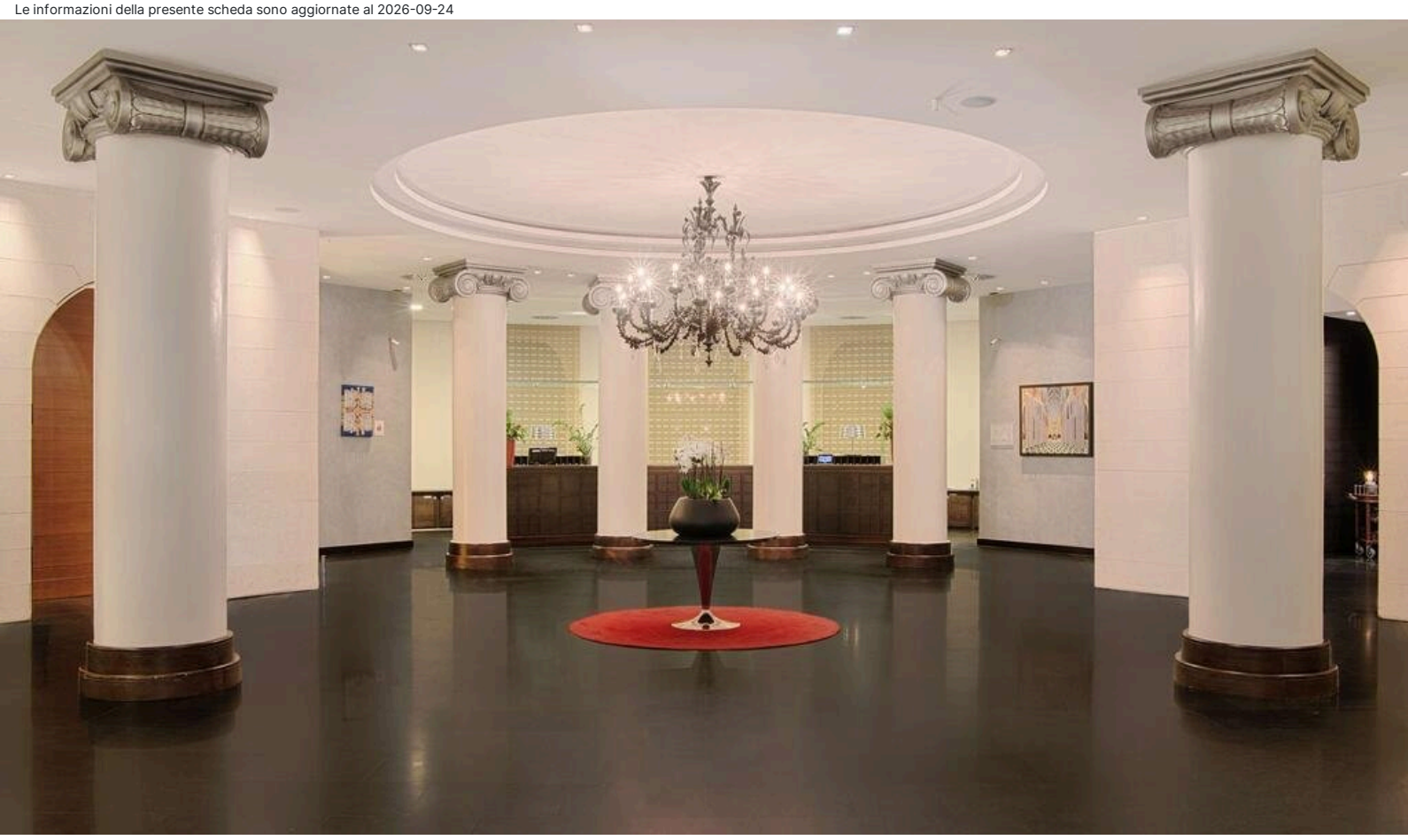

Toscana Centrale - Siena

Nh Siena

★★★★

Informazioni

Posizione: in zona tranquilla e residenziale, a pochi passi dallo stadio Artemio Franchi e a breve distanza da Piazza del Campo e dal Duomo. **Distanze:** dal centro, 650 m Piazza del Campo – dalla Stazione Ferroviaria, 1,4 km.

Descrizione: struttura moderna, con arredi contemporanei ed elementi di design, si compone di un unico corpo disposto su sei livelli.

Camere: 129, moderne, con pavimentazione in moquette o parquet, **Standard** (16/19 mq) fino a tre persone, con vista panoramica sulla città, **Superior** (18 mq) doppie o matrimoniali o **Superior Balcone**. **Dotazioni:** servizi con doccia o vasca e phon, Wi-Fi, TV SAT, minibar, cassaforte, climatizzatore.

Ristorazione: colazione continentale a buffet servita c/o il Ristorante “Al Rastrello”, aperto a cena, propone i piatti della cucina regionale e nazionale, con menu à la carte e servizio al tavolo.

Servizi: hall con bar e sala colazioni, ricevimento, due ascensori, Wi-Fi. Tre sale riunioni. Palestra. Parcheggio convenzionato, con servizio car valet, a 600 m, a pagamento. Animali ammessi di piccola taglia, a pagamento € 25 a soggiorno. Si accettano carte di credito. **A pagamento:** bevande, consumazioni extra, lavanderia, stireria.

Cosa amerai

- Posizione strategica per visitare la città di Siena
- Struttura con comode e moderne sistemazioni
- Ristorante à la carte con specialità della cucina toscana

Adatto per

- coppie, amici e viaggiatori d'affari alla ricerca di una struttura ubicata in posizione strategica e ben collegata al centro della città di Siena.

Opinioni degli ospiti

- Gentilezza e disponibilità del personale
- Colazione variegata
- Ottima Posizione

Condizioni

- Arrivi dopo le ore 15:00 – Partenze entro le ore 12:00

I servizi

Servizi in Hotel

Wi-Fi nelle Aree Comuni
Sala Meeting
Servizio Lavanderia
Bar

Amici Animali

Ammessi Animali di Piccola Taglia

Servizi in Camera

Wi-Fi
Doccia
Mini Bar
Asciugacapelli
Cassetta di Sicurezza
Aria Condizionata

Accessibilità

Ascensore

Sport

Palestra

Ristorante

Colazione Continentale
Colazione a Buffet
Ristorante alla Carte

Parcheggio

Parcheggio nelle vicinanze

Tipo di Vacanza

Famiglia
Luna di Miele
Smart Working

Catene & Brand Affiliazioni

NH Hoteles

Attenzione

Alcune tipologie di camere potrebbero non essere presenti nella scheda tecnica
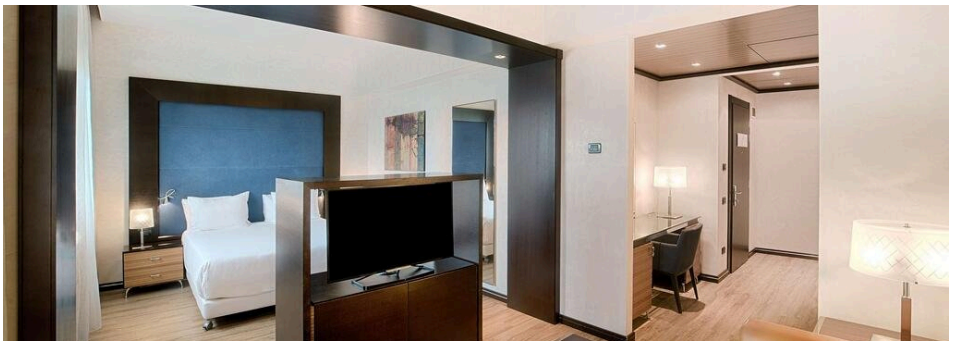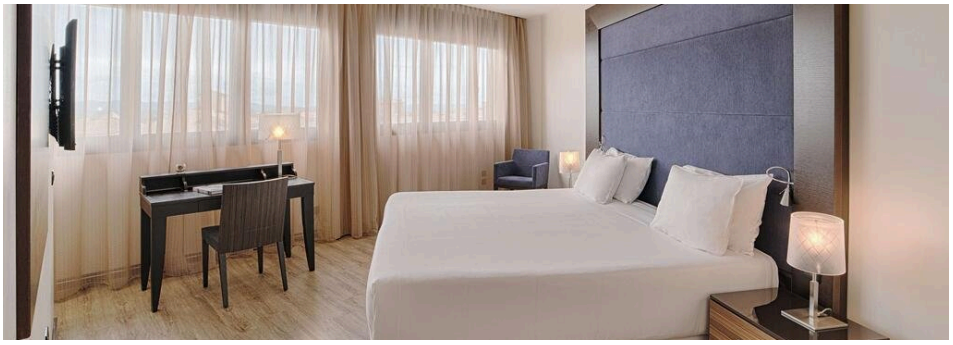
Immagini della struttura