Le informazioni della presente scheda sono aggiornate al 2026-09-29

Veneto Centrale - Pescantina

Villa Quaranta Tommasi Wine Hotel & Spa

★★★★

Informazioni

Posizione: immersa nella pianura della Valpolicella, territorio ricco di storia e tradizioni e rinomato per i suoi vini. Verona, si trova a 13 chilometri mentre Peschiera del Garda, collegamento naturale tra le Alpi e la Pianura Padana, dista circa 25 chilometri. Il famoso parco divertimenti Gardaland, si raggiunge in soli 20 minuti di auto. **Distanze:** dal centro, 4,8 km Pescantina Verona; 14 km Verona – dal lago, 12 km Lazise spiaggia di ghiaia e ciottoli; 25 km Peschiera del Garda. **Stazione Ferroviaria:** 3,4 km Domegliara. **Fermata bus:** 100 m con collegamenti per Verona e Lago di Garda.

Descrizione: Antica villa seicentesca, dal 1992 di proprietà della famiglia Tommasi, produttrice iconica dell'Amarone della Valpolicella. La Villa padronale ospita il Ristorante Borgo Antico, mentre negli edifici che racchiudono la corte storica sono inserite parte delle camere. La struttura conserva il fascino antico e le tradizioni di un tempo, che ben si sposa all'affiancamento di alcuni edifici di più recente costruzione tra cui il corpo dependance. La tenuta si estende all'interno di un parco secolare dove sono dislocati diversi edifici storici e moderni tra i quali una chiesetta romanica, La Bottega del Gusto e la Cantina in Villa (dedicata a degustazioni ed eventi a tema. Nb: Struttura accessibile ai disabili.

Camere: 75, arredate in stile classico, caratterizzate da una raffinata scelta cromatica e mobili di artigianato locale, tra **Classic** (21 mq) matrimoniali o doppie, dislocate nella parte storica con vista strada, raggiungibili con scale o ascensore, **Deluxe** (25 mq) eleganti e curate nei dettagli, doppie o matrimoniali, sono arredate con mobili artigianali realizzati da Morelato, **Family Room** (32 mq) accoglienti e confortevoli, dispongono di una camera con letto matrimoniale e di un mezzanino con due letti singoli, arredate con mobili artigianali realizzati da Morelato e correlate da elementi di pregio, **Junior Suite** (35 mq) dispongono di una zona giorno con divano e di una camera matrimoniale alcune con letto a baldacchino e vasca idromassaggio nella sala da bagno, **Suite** (55 mq) ambienti lussuosi arricchiti con elementi dal retrò, arredate con mobili artigianali realizzati da Morelato, vantano una camera da letto separata da un ampio salotto e dispongono di una vasca idromassaggio Jacuzzi nella sala da bagno. Camere per disabili in Deluxe. **Dotazioni:** servizi con doccia (vasca presente in Suite e in alcune Junior Suite), phon, telefono, Wi-Fi, TV-Sat, minibar, cassaforte, climatizzatore

Ristorazione: colazione continentale a buffet servita in un'ala dedicata nella parte storica. Ristorante “Borgo Antico”, aperto a pranzo e cena anche agli esterni, con patio e quattro sale, disposto su due livelli, vanta ambienti con affreschi del Seicento e sfarzosi lampadari. Lo Chef propone piatti della tradizione regionale e nazionale, rivisitati in chiave moderna, realizzati con materie prime selezionate e di stagione abbinati ai grandi vini della famiglia Tommasi e del territorio, menu à la carte e servizio al tavolo. Presso la “Cantina In Villa” e la “Bottega del Gusto”, vengono organizzate degustazioni enogastronomiche.

Servizi: hall, ricevimento, bar, Wi-Fi. Ascensori (escluso in dependance e ristorante). Piscine termali interne, piscina esterna stagionale con solarium attrezzato di lettini e ombrelloni. Centro congressi con 8 sale modulari e altre sale meeting sono disponibili al primo piano della Villa storica e nell’hotel per un totale di 15 sale. Parcheggio incustodito o garage sotterraneo incustodito. Animali non ammessi. Si accettano carte di credito. **A pagamento:** bevande, consumazioni extra. **Nelle vicinanze:** Aeroporto di Verona, 16,5 km; Fiera di Verona, 18 km; Parco divertimenti Gardaland, 21 km; Golf Club Paradiso del Garda, 23,5 km.

Relax & Benessere: “Terme della Valpolicella” esteso su una superficie di circa 2500 mq, con piscine termali, piscina esterna estiva, zona fitness. Accesso a pagamento e su prenotazione alla zona SPA-Thermarium, con docce emozionali, sauna finlandese, bagno mediterraneo, calidarium, percorso Kneipp, lettini effervescenti, lettini ad acqua, area relax con angolo tisane. Inoltre sono disponibili una vasta scelta di innovativi trattamenti estetici e massaggi con la linea esclusiva Wine & Thermal Water Lab creata dalle uve rosse della Valpolicella, a pagamento. Accesso libero gratuito alla palestra con attrezzature Technogym e alla zona piscine termali interne e piscina esterna estiva.

Cosa amerai

- Location romantica
- Antica residenza nobiliare
- Percorsi relax ed esperienze culinarie
- Relax e silenzio
- Terme e palestra
- Ospitalità

Adatto per

- una clientela esigente che cerca ambienti curati e raffinati, dove trascorrere una vacanza all’insegna dell’ottimo cibo e del totale relax…alla scoperta del territorio della Valpolicella.

Opinioni degli ospiti

- Esperienze enogastronomiche indimenticabili
- Tenuta di charme immersa nella natura incontaminata
- Camere spaziose ed eleganti
- Evidente passione per l’accoglienza e alta qualità dei servizi offerti

Condizioni

- Arrivi dopo le ore 14:00 – Partenze entro le ore 11:00

I servizi

Servizi in Camera

Wi-Fi
Doccia
Mini Bar
Asciugacapelli
Cassetta di Sicurezza
Aria Condizionata

Servizi in Hotel

Sala Meeting
Area Relax
Piscina Esterna
Bar

Accessibilità

Ascensore

Ristorante

Ristorante
Colazione Continentale
Colazione a Buffet
Ristorante alla Carte

Spa

Sauna
Massaggi
Doccia Emozionale
Percorso Kneipp
Piscina Termale
Trattamenti Estetici

Sport

Palestra

Parcheggio

Garage
Parcheggio Incustodito

Tipo di Vacanza

Famiglia
Luna di Miele
Smart Working
Viaggio con Amici

Attenzione

Alcune tipologie di camere potrebbero non essere presenti nella scheda tecnica
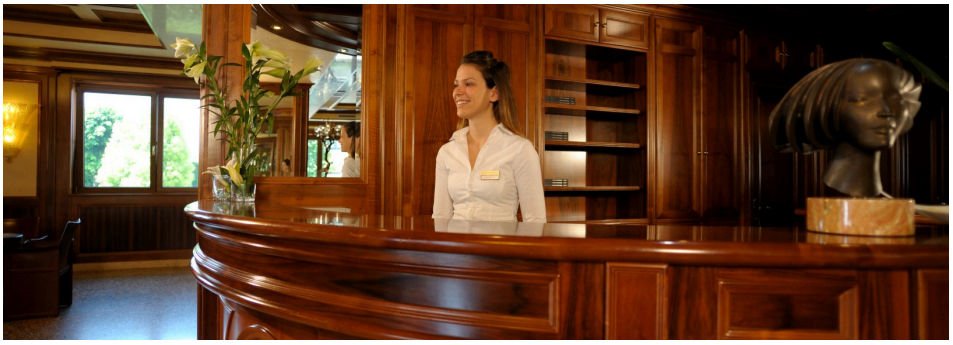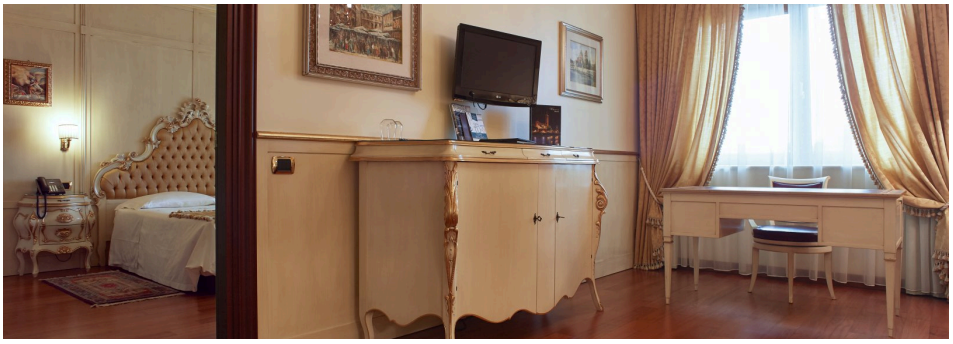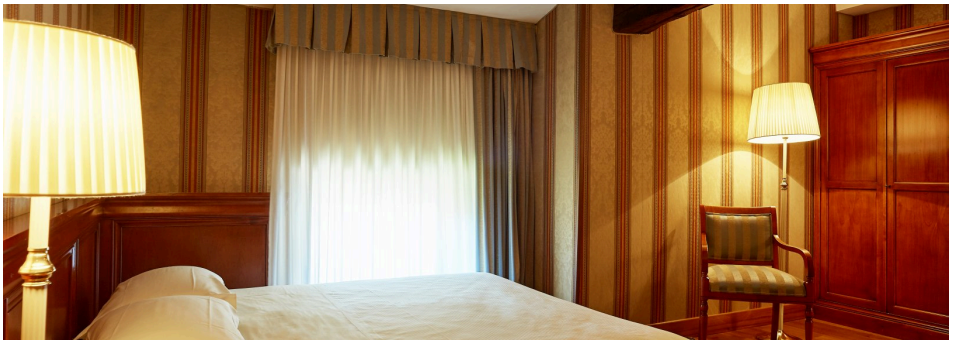
Immagini della struttura