Le informazioni della presente scheda sono aggiornate al 2026-10-10

Venezia Città - Lido di Venezia

Russo Palace Hotel

★★★★

Informazioni

Posizione: in una zona tranquilla e lontana dal brusio della folla, a Lido di Venezia. **Distanze:** dal mare, 700 m spiaggia di Lido di Venezia – dal centro, 900 m Lido di Venezia; 4,3 km Piazza San Marco.

Descrizione: ospitato in una storica villa in stile liberty degli anni '30, si compone di un unico corpo disposto su quattro livelli.

Camere: 22, arredate con mobili in legno di ciliegio realizzati a mano, tra **Economy** semplici e funzionali, situate al piano terra, **Matrimoniale**, **Vista Laguna** dotate di finestra con vista sulla laguna di Venezia, alcune con **balcone** con supplemento, **Triple** con letto matrimoniale e letto singolo. **Dotazioni:** servizi con doccia o vasca e phon, Wi-Fi, minibar, TV-Sat, kit cortesia, aria condizionata e riscaldamento.

Ristorazione: colazione continentale a buffet, servita in un ampio e luminoso spazio con vista sulla laguna.

Servizi: reception con deposito bagagli, Wi-Fi. Ascensore. Bar. Animali ammessi (solo cani), su richiesta. Parcheggio incustodito, a pagamento. Si accettano carte di credito. **A pagamento:** bevande e consumazioni extra.

Cosa amerai

- Vista sulla laguna
- Colazione
- Edificio stile Liberty anni ‘30

Adatto per

- chi cerca un soggiorno confortevole, tranquillo e ben posizionato per esplorare Venezia e il Lido.

Opinioni degli ospiti

- Posizione splendida
- Staff gentile e competente
- Colazione ottima e abbondante

Condizioni

- Arrivi dalle ore 15:00 alle ore 19:00 – Partenze entro le ore 11:00.

I servizi

Amici Animali

Ammessi Animali di Piccola Taglia
Animali Ammessi

Servizi in Camera

Wi-Fi
Doccia
Mini Bar
Riscaldamento
Asciugacapelli
Aria Condizionata
TV

Accessibilità

Ascensore

Ristorante

Colazione Continentale
Colazione a Buffet

Servizi in Hotel

Bar
Kit Cortesia
Reception

Parcheggio

Parcheggio Incustodito

Tipo di Vacanza

Famiglia
Luna di Miele
Viaggio con Amici

Attenzione

Alcune tipologie di camere potrebbero non essere presenti nella scheda tecnica
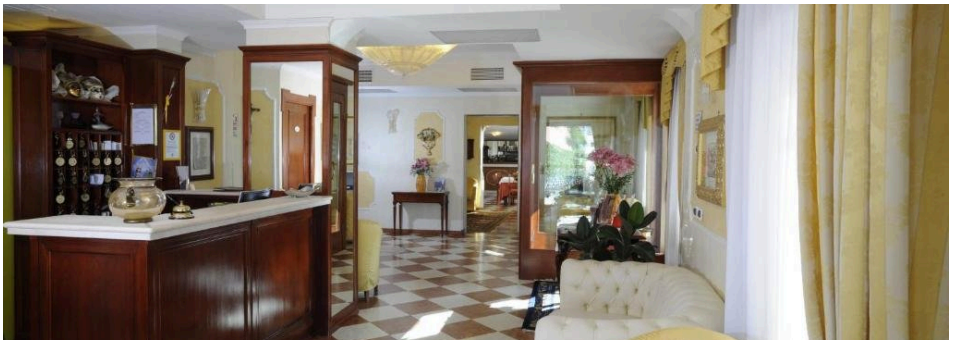
Immagini della struttura